



ประกาศ อบต.ห้วยยาง

เรื่อง การรายงานผลการดำเนินงานในรอบปีงบประมาณ พ.ศ.๒๕๖๓

ด้วยรัฐธรรมนูญ มาตรา ๒๕๓ กำหนดให้ อบต.สภาท้องถิ่น และผู้บริหารท้องถิ่น เปิดเผยข้อมูลและรายงานผลการดำเนินงานให้ประชาชนทราบ รวมตลอดทั้ง มีกลไกให้ประชาชนในท้องถิ่นมีส่วนร่วมด้วย ประกอบกับระเบียบกระทรวงมหาดไทย

ด้วยระเบียบกระทรวงมหาดไทย ว่าด้วยการจัดทำแผนพัฒนาขององค์กรปกครองส่วนท้องถิ่น(ฉบับที่ ๓) พ.ศ. ๒๕๖๑ ข้อ ๓๐(๕) “กำหนดให้ผู้บริหารท้องถิ่นเสนอผลการติดตามและประเมินผลต่อสภาท้องถิ่น และคณะกรรมการพัฒนาท้องถิ่น พร้อมทั้งประกาศผลการติดตามและประเมินผลพัฒนาท้องถิ่น ให้ประชาชนในท้องถิ่นทราบในที่เปิดเผยภายในสิบห้าวันนับแต่วันที่ผู้บริหารท้องถิ่นเสนอผลการติดตามและประเมินผลดังกล่าว และต้องปิดประกาศไว้เป็นระยะเวลาไม่น้อยกว่าสามสิบวันโดยอย่างน้อยปีละหนึ่งครั้ง ภายในเดือนธันวาคมของทุกปี”

ดังนั้นเพื่อการปฏิบัติให้เป็นไปตามเจตนารมณ์ ของระเบียบกระทรวงมหาดไทยว่าด้วยการจัดทำแผนพัฒนาองค์กรปกครองส่วนท้องถิ่น องค์การบริหารส่วนตำบลห้วยยาง จึงขอประกาศผลการดำเนินงานการจัดทำงบประมาณ การใช้จ่ายและผลการดำเนินงาน รวมทั้งการติดตามและประเมินผลแผนพัฒนาท้องถิ่น ในรอบปีงบประมาณ พ.ศ. ๒๕๖๓ มาเพื่อให้ประชาชนได้มีส่วนร่วมในการตรวจสอบและกำกับการบริหารจัดการ อบต.ห้วยยาง ดังนี้

ก. วิสัยทัศน์ ของอบต.ห้วยยาง

"โครงสร้างพื้นฐานสะดวก การศึกษาเข้มแข็ง เศรษฐกิจมั่นคง แหล่งท่องเที่ยวเชิงอนุรักษ์ ชุมชนน่าอยู่"

ข. พันธกิจ ของอบต.ห้วยยาง

- (๑) ส่งเสริมอาชีพเสริม สร้างงาน เพิ่มรายได้สร้างความมั่นคงทางเศรษฐกิจให้แก่ประชาชน
- (๒) ปรับปรุงพัฒนาระบบสาธารณูปโภคให้ได้มาตรฐานและเพียงพอต่อความต้องการของประชาชน
- (๓) พัฒนาระบบบริหารจัดการลดจนความมั่นคงและปลอดภัยในชีวิตและทรัพย์สิน
- (๔) บำรุงและส่งเสริมการประกอบอาชีพของประชาชน
- (๕) ให้มีและบำรุงการท่องเที่ยวการพักผ่อนหย่อนใจและสวนสาธารณะ
- (๖) พัฒนาระบบการให้บริการประชาชนโดยกระบวนการมีส่วนร่วมของประชาชนทุกภาคส่วน
- (๗) ส่งเสริมการพัฒนาเด็ก เยาวชน ผู้สูงอายุ และผู้พิการ
- (๘) ส่งเสริมและอนุรักษ์ทรัพยากรธรรมชาติและสิ่งแวดล้อม
- (๙) บำรุงรักษาศิลปะ จารีตประเพณี และภูมิปัญญาท้องถิ่น



(๑๐) จัดให้มีอาคารที่ทำการและเครื่องมือเครื่องใช้ที่เพียงพอต่อการให้บริการประชาชน

(๑๑) ส่งเสริมการศึกษาให้มีมาตรฐานตามระบบการจัดการศึกษาให้ก้าวทันโลกเทคโนโลยี

ค. ยุทธศาสตร์การพัฒนา ของอบต.ห้วยยางได้กำหนดยุทธศาสตร์และแนวทางการพัฒนายุทธศาสตร์ไว้ ๖ ยุทธศาสตร์ ดังนี้

การพัฒนาด้านโครงสร้างพื้นฐาน

๑. แผนงานเคหะและชุมชน

การพัฒนาด้านเศรษฐกิจและการท่องเที่ยว

๑. แผนงานบริหารงานทั่วไป

๒. แผนงานเคหะและชุมชน

การพัฒนาด้านการศึกษาศิลปวัฒนธรรม

๑. แผนงานการศึกษา

๒. แผนงานศาสนาวัฒนธรรมและนันทนาการ

๓. แผนงานเคหะและชุมชน

การพัฒนาด้านสิ่งแวดล้อมและการจัดการทรัพยากรธรรมชาติและสิ่งแวดล้อม

๑. แผนงานบริหารงานทั่วไป

๒. แผนงานสาธารณสุข

การพัฒนาด้านคุณภาพชีวิตและสังคม

๑. แผนงานการรักษาความสงบภายใน

๒. แผนงานสาธารณสุข

๓. แผนงานงบกลาง

๔. แผนงานศาสนาวัฒนธรรมและนันทนาการ

๕. แผนงานเคหะและชุมชน

การพัฒนาด้านการเมือง การบริหาร การปกครอง และการให้บริการประชาชน

๑. แผนงานบริหารงานทั่วไป

๒. เคหะและชุมชน

๓. แผนงานงบกลาง

ง. การวางแผน

อบต.ห้วยยาง ได้จัดทำแผนยุทธศาสตร์การพัฒนาและแผนพัฒนา ๕ ปี (พ.ศ. ๒๕๖๑ - ๒๕๖๕) ตามกระบวนการที่บัญญัติไว้ในระเบียบกระทรวงมหาดไทย โดยผ่านการมีส่วนร่วมของประชาชน เช่น การจัดเวทีประชาคม การประชุมกรรมการชุมชน เพื่อรับฟังปัญหาและความต้องการที่แท้จริงของประชาชนในพื้นที่ ก่อนนำมาจัดทำโครงการเพื่อพัฒนาพื้นที่ ที่บรรจุไว้ในแผนพัฒนาท้องถิ่น (พ.ศ. ๒๕๖๑-๒๕๖๕) ต่อไป



อบต.ห้วยยาง ได้ประกาศใช้แผนพัฒนาท้องถิ่น (พ.ศ. ๒๕๖๑ - ๒๕๖๕) โดยได้กำหนดโครงการที่จะดำเนินการตามแผนพัฒนาท้องถิ่น (พ.ศ. ๒๕๖๑ - ๒๕๖๕)

ยุทธศาสตร์	๒๕๖๑		๒๕๖๒		๒๕๖๓		๒๕๖๔		๒๕๖๕	
	จำนวน	งบประมาณ	จำนวน	งบประมาณ	จำนวน	งบประมาณ	จำนวน	งบประมาณ	จำนวน	งบประมาณ
การพัฒนาด้านโครงสร้างพื้นฐาน	๓๗	๑๐๔,๔๙๐,๒๐๐.๐๐	๖๓	๑๖๘,๖๑๑,๐๐๐.๐๐	๙๒	๒๒๒,๒๐๖,๐๐๐.๐๐	๑๐๐	๑๙๘,๘๕๕,๐๐๐.๐๐	๙๗	๑๗๙,๓๗๗,๐๐๐.๐๐
การพัฒนาด้านเศรษฐกิจและการท่องเที่ยว	๔	๑,๕๕๐,๐๐๐.๐๐	๕	๑,๕๓๐,๐๐๐.๐๐	๑๓	๑,๕๗๐,๐๐๐.๐๐	๑๗	๑๕,๑๒๐,๐๐๐.๐๐	๑๗	๑๕,๑๒๐,๐๐๐.๐๐
การพัฒนาด้านการศึกษา ศิลปวัฒนธรรม	๖๓	๑๙,๓๕๕,๐๐๐.๐๐	๖๒	๑๖,๙๖๕,๐๐๐.๐๐	๖๒	๒๐,๖๐๕,๐๐๐.๐๐	๖๒	๒๒,๖๘๕,๗๐๐.๐๐	๖๕	๒๓,๖๐๕,๐๐๐.๐๐
การพัฒนาด้านสิ่งแวดล้อม และการจัดการทรัพยากรธรรมชาติและสิ่งแวดล้อม	๗	๕๑๐,๐๐๐.๐๐	๗	๕๒๕,๐๐๐.๐๐	๑๖	๗๕๐,๐๐๐.๐๐	๑๔	๑๖,๘๒๐,๐๐๐.๐๐	๒๔	๑๗,๔๒๐,๐๐๐.๐๐
การพัฒนาด้านคุณภาพชีวิต และสังคม	๗๒	๓๔,๗๘๖,๑๐๐.๐๐	๗๘	๗,๕๕๖,๑๐๐.๐๐	๗๗	๑๖,๘๑๒,๑๐๐.๐๐	๗๗	๑๘,๓๑๔,๑๐๐.๐๐	๘๐	๑๙,๘๕๖,๑๐๐.๐๐
การพัฒนาด้านการเมือง การบริหาร การปกครอง และการให้บริการประชาชน	๓๑	๒๒,๓๗๐,๐๐๐.๐๐	๓๑	๒๒,๓๗๐,๐๐๐.๐๐	๒๘	๑๐,๕๒๐,๐๐๐.๐๐	๒๙	๒๒,๓๗๐,๐๐๐.๐๐	๒๙	๒๒,๓๗๐,๐๐๐.๐๐
รวม	๒๑๔	๑๘๒,๙๖๑,๓๐๐.๐๐	๒๙๔	๒๑๗,๔๕๖,๑๐๐.๐๐	๒๘๖	๒๗๓,๐๕๓,๑๐๐.๐๐	๒๙๙	๒๙๒,๑๖๔,๘๐๐.๐๐	๓๑๒	๒๗๕,๙๔๘,๑๐๐.๐๐

จ. การจัดหางบประมาณ

ผู้บริหารอบต.ห้วยยาง ได้ประกาศใช้ข้อบัญญัติงบประมาณ โดยมีโครงการที่บรรจุอยู่ในข้อบัญญัติ งบประมาณ จำนวน ๖๔ โครงการ งบประมาณ ๔,๕๕๓,๕๐๐ บาท สามารถจำแนกตามยุทธศาสตร์ ได้ดังนี้

ยุทธศาสตร์	โครงการ	งบประมาณ ตามข้อบัญญัติ
การพัฒนาด้านโครงสร้างพื้นฐาน	๔	๑,๕๖๖,๔๐๐.๐๐
การพัฒนาด้านเศรษฐกิจและการท่องเที่ยว	๒	๓๐,๐๐๐.๐๐
การพัฒนาด้านการศึกษา ศิลปวัฒนธรรม	๑๓	๒,๔๑๐,๐๐๐.๐๐
การพัฒนาด้านสิ่งแวดล้อม และการจัดการทรัพยากรธรรมชาติและสิ่งแวดล้อม	๓	๒๐,๐๐๐.๐๐
การพัฒนาด้านคุณภาพชีวิตและสังคม	๔๐	๕๒๗,๑๐๐.๐๐
การพัฒนาด้านการเมือง การบริหาร การปกครอง และการให้บริการประชาชน	๒	๐.๐๐
รวม	๖๔	๔,๕๕๓,๕๐๐.๐๐



รายละเอียดโครงการในข้อบัญญัติงบประมาณ อบต.ล่ออยู่ มีดังนี้

เลขที่	ยุทธศาสตร์	โครงการ	จำนวนงบประมาณ	หน่วยงานที่รับผิดชอบ	วัตถุประสงค์	ผลผลิต
๑.	การพัฒนาด้านโครงสร้างพื้นฐาน	โครงการก่อสร้างท่อระบายน้ำคอนกรีตสี่เหลี่ยม ถนนสายพรุ ตำบลป่ากอ หมู่ที่ ๒	๓๙๕,๐๐๐.๐๐	ส่วนโยธา, กองโยธา, กองช่าง, กองช่างสุขาภิบาล, กองประปา, สำนักช่าง, สำนักการช่าง	เพื่อให้ประชาชนในหมู่ที่ ๒ ได้มีถนน สำหรับใช้ในการคมนาคมได้อย่างสะดวก รวดเร็ว	กว้าง ๕ ยาว ๕๐๐
๒.	การพัฒนาด้านโครงสร้างพื้นฐาน	โครงการขยายไหล่ทางถนน คสล.สายบ้านทองหลาง-บ้านไร่ บี หมู่ที่ ๔/ตอ	๕๐๐,๐๐๐.๐๐	ส่วนโยธา, กองโยธา, กองช่าง, กองช่างสุขาภิบาล, กองประปา, สำนักช่าง, สำนักการช่าง	เพื่อให้ประชาชนได้มีถนน สำหรับใช้ในการคมนาคมได้อย่างรวดเร็ว	กว้างข้างละ ๑ เมตร ยาว ๑,๐๐๐ เมตร
๓.	การพัฒนาด้านโครงสร้างพื้นฐาน	โครงการขุดบ่อน้ำดื่มสาธารณะ หมู่บ้าน หมู่ที่ ๖ จำนวน ๒ บ่อ	๑๘๑,๔๐๐.๐๐	ส่วนโยธา, กองโยธา, กองช่าง, กองช่างสุขาภิบาล, กองประปา, สำนักช่าง, สำนักการช่าง	เพื่อให้ชุมชนมีน้ำใช้อย่างทั่วถึง และเพียงพอในการอุปโภค-บริโภค	ขุดบ่อน้ำดื่ม ๒ บ่อ ตามแผนที่ อบต. ล่ออยู่กำหนด
๔.	การพัฒนาด้านโครงสร้างพื้นฐาน	โครงการปรับปรุงถนนถนนหินคลุกสายท่ากรวด หมู่ที่ ๔	๔๔๐,๐๐๐.๐๐	ส่วนโยธา, กองโยธา, กองช่าง, กองช่างสุขาภิบาล, กองประปา, สำนักช่าง, สำนักการช่าง	เพื่อให้ประชาชนหมู่ ๔ มี ถนนใช้คมนาคมได้สะดวก และรวดเร็ว	กว้าง ๔ ม. ยาว ๑,๑๐๐ ม. ลึก ๐.๑๐ ม.
๕.	การพัฒนาด้านเศรษฐกิจและการท่องเที่ยว	โครงการฝึกอบรมส่งเสริมการพัฒนาอาชีพให้แก่ประชาชน หมู่ ๑-๑๐ ตำบลล่ออยู่	๓๐,๐๐๐.๐๐	สำนักปลัด อบจ., สำนักปลัดเทศบาล, สำนักงานปลัด อบต.	เพื่อส่งเสริมและสนับสนุน ให้ประชาชนมีความรู้ในการประกอบอาชีพเพื่อเป็นอาชีพเสริมเพิ่มรายได้	-ผู้เข้าร่วมโครงการปี ละ ๓๐ คน -จำนวน ผู้ที่ผ่านการอบรม สามารถนำความรู้ ใหม่ที่ได้รับจากการฝึกอบรมไปทำเป็นอาชีพเสริมเพิ่มขึ้น ร้อยละ ๒๕
๖.	การพัฒนาด้านเศรษฐกิจและการท่องเที่ยว	โครงการส่งเสริมการท่องเที่ยว ภายในตำบลล่ออยู่	๐.๐๐	สำนักปลัด อบจ., สำนักปลัดเทศบาล, สำนักงานปลัด อบต.	ส่งเสริมการท่องเที่ยวและเพิ่มรายได้ให้กับชุมชน ภายในตำบลล่ออยู่	กลุ่มผู้นำและชาวบ้านภายใน ตำบลล่ออยู่
๗.	การพัฒนาด้านการศึกษา ศิลปวัฒนธรรม	โครงการอบรมจริยธรรม	๕๐,๐๐๐.๐๐	สำนักปลัด อบจ., สำนักปลัดเทศบาล, สำนักงานปลัด อบต.	เพื่อส่งเสริมอบรม จริยธรรมให้กับเด็ก เยาวชน และประชาชน ภายในตำบลล่ออยู่	กลุ่มเด็ก เยาวชน และประชาชนทั่วไป
๘.	การพัฒนาด้านการศึกษา ศิลปวัฒนธรรม	โครงการทำอาหารเสริม (นม)	๑,๔๕๐,๐๐๐.๐๐	ส่วนการศึกษา, กองการศึกษา, กองส่งเสริมการศึกษาและวัฒนธรรม, กองการศึกษาศาสนาและวัฒนธรรม, สำนักการศึกษา	เพื่อให้เด็กได้บริโภคอาหารเสริม (นม)	จัดซื้ออาหารเสริม (นม) แก่เด็กที่เข้าเรียนศูนย์ ทุกคน
๙.	การพัฒนาด้านการศึกษา ศิลปวัฒนธรรม	โครงการจัดงานประเพณีลอยกระทง	๘๐,๐๐๐.๐๐	ส่วนการศึกษา, กองการศึกษา, กองส่งเสริมการศึกษาและวัฒนธรรม, กองการศึกษาศาสนาและวัฒนธรรม, สำนักการศึกษา	เพื่อเป็นการส่งเสริมและรักษาประเพณีท้องถิ่น	จัดงานวันลอยกระทงประ
๑๐.	การพัฒนาด้านการศึกษา ศิลปวัฒนธรรม	โครงการส่งเสริมประเพณีทางศาสนาอิสลามการถือศีลอด	๖๐,๐๐๐.๐๐	ส่วนการศึกษา, กองการศึกษา, กองส่งเสริมการศึกษาและวัฒนธรรม, กองการศึกษาศาสนาและวัฒนธรรม, สำนักการศึกษา	เพื่อเป็นการส่งเสริมและรักษาประเพณีท้องถิ่น	สนับสนุนงบประมาณจัดกิจกรรมในช่วงเดือนถือศีลอด ๖ มัสยิด
๑๑.	การพัฒนาด้านการศึกษา ศิลปวัฒนธรรม	โครงการวันแม่แห่งชาติ	๓๐,๐๐๐.๐๐	สำนักปลัด อบจ., สำนักปลัดเทศบาล, สำนักงานปลัด อบต.	เพื่อเป็นการส่งเสริมและรักษาประเพณีท้องถิ่น	วันแม่ประจำปี



ยุทธศาสตร์	โครงการ	จำนวนงบประมาณ	หน่วยงานที่รับผิดชอบ	วัตถุประสงค์	ผลผลิต
๑๒. การพัฒนาด้านการศึกษา ศิลปวัฒนธรรม	โครงการวันเข้าพรรษา	๐.๐๐	ส่วนการศึกษา, กองการศึกษา, กองส่งเสริมการศึกษาและวัฒนธรรม, กองการศึกษา ศาสนาและวัฒนธรรม, สำนักงานการศึกษา	เพื่อเป็นการส่งเสริมและรักษา ประเพณีท้องถิ่น	จัดงานวันเข้าพรรษา
๑๓. การพัฒนาด้านการศึกษา ศิลปวัฒนธรรม	โครงการประเพณีวันสารทเดือนสิบ	๑๕๐,๐๐๐.๐๐	ส่วนการศึกษา, กองการศึกษา, กองส่งเสริมการศึกษาและวัฒนธรรม, กองการศึกษา ศาสนาและวัฒนธรรม, สำนักงานการศึกษา	เพื่อเป็นการส่งเสริมและรักษา ประเพณีท้องถิ่น	จัดงานประเพณีวันสารทเดือนสิบ
๑๔. การพัฒนาด้านการศึกษา ศิลปวัฒนธรรม	โครงการวันเด็กแห่งชาติ	๑๔๐,๐๐๐.๐๐	ส่วนการศึกษา, กองการศึกษา, กองส่งเสริมการศึกษาและวัฒนธรรม, กองการศึกษา ศาสนาและวัฒนธรรม, สำนักงานการศึกษา	เพื่อเป็นการส่งเสริมและรักษา ประเพณีท้องถิ่น	วันเด็กแห่งชาติ
๑๕. การพัฒนาด้านการศึกษา ศิลปวัฒนธรรม	โครงการวันพ่อแห่งชาติ	๒๐,๐๐๐.๐๐	สำนักปลัด อบจ., สำนักปลัดเทศบาล, สำนักงานปลัด อบต.	เพื่อเป็นการส่งเสริมและรักษา ประเพณีท้องถิ่น	วันพ่อแห่งชาติ
๑๖. การพัฒนาด้านการศึกษา ศิลปวัฒนธรรม	โครงการทัศนศึกษางานมาลิดกลางที่กรุงเทพมหานคร	๓๐,๐๐๐.๐๐	ส่วนการศึกษา, กองการศึกษา, กองส่งเสริมการศึกษาและวัฒนธรรม, กองการศึกษา ศาสนาและวัฒนธรรม, สำนักงานการศึกษา	เพื่อเป็นการส่งเสริมและรักษา ประเพณีท้องถิ่น	กลุ่มประชาชนมุสลิม
๑๗. การพัฒนาด้านการศึกษา ศิลปวัฒนธรรม	โครงการจัดงานมาลิดกลางตำบลห้วยอึ่ง	๒๘๐,๐๐๐.๐๐	ส่วนการศึกษา, กองการศึกษา, กองส่งเสริมการศึกษาและวัฒนธรรม, กองการศึกษา ศาสนาและวัฒนธรรม, สำนักงานการศึกษา	เพื่อเป็นการส่งเสริมและรักษา ประเพณีท้องถิ่น	จัดงานมาลิดกลางตำบลห้วยอึ่ง
๑๘. การพัฒนาด้านการศึกษา ศิลปวัฒนธรรม	อุดหนุนโครงการป้องกันและแก้ไขปัญหายาเสพติด	๖๐,๐๐๐.๐๐	สำนักปลัด อบจ., สำนักปลัดเทศบาล, สำนักงานปลัด อบต.	เพื่อให้กลุ่มเยาวชนมีความรู้ และรู้จักตนเองให้ห่างไกลยาเสพติด	กลุ่มเยาวชนที่ติดยาเสพติด
๑๙. การพัฒนาด้านการศึกษา ศิลปวัฒนธรรม	อุดหนุนโครงการจัดงานรัฐพิธี	๖๐,๐๐๐.๐๐	สำนักปลัด อบจ., สำนักปลัดเทศบาล, สำนักงานปลัด อบต.	เพื่อเป็นการเฉลิมพระเกียรติพระบาทสมเด็จพระเจ้าอยู่หัว เนื่องในโอกาสมหามงคลเฉลิมพระชนมพรรษาและรัฐพิธีที่เกี่ยวข้องในวันสำคัญต่างๆ	จัดกิจกรรมเฉลิมพระเกียรติและสำนึกในพระมหากรุณาธิคุณ การแสดงความจงรักภักดี ถวายราชสักการะรวมทั้ง กิจกรรมปกป้องและเทิดทูนสถาบันหลักของชาติ
๒๐. การพัฒนาด้านสิ่งแวดล้อมและการจัดการทรัพยากรธรรมชาติและสิ่งแวดล้อม	โครงการจัดตั้งและฝึกอบรมกลุ่มอาสาสมัครป้องกันป่า	๐.๐๐	สำนักปลัด อบจ., สำนักปลัดเทศบาล, สำนักงานปลัด อบต.	เพื่อให้กลุ่มอาสาสมัครป้องกันป่ามีความรู้ในการบริหารจัดการ	จัดอบรมกลุ่มอาสาสมัครป้องกันไฟป่า จำนวน ๑ กลุ่ม
๒๑. การพัฒนาด้านสิ่งแวดล้อมและการจัดการทรัพยากรธรรมชาติและสิ่งแวดล้อม	โครงการฟื้นฟูทรัพยากร	๐.๐๐	สำนักปลัด อบจ., สำนักปลัดเทศบาล, สำนักงานปลัด อบต.	เพื่อให้ประชาชนมีความรู้การจัดการด้านทรัพยากรธรรมชาติและสิ่งแวดล้อม	ทรัพยากรธรรมชาติได้รับการฟื้นฟู
๒๒. การพัฒนาด้านสิ่งแวดล้อมและการจัดการทรัพยากรธรรมชาติและสิ่งแวดล้อม	โครงการรณรงค์คัดแยกขยะต้นทางภายใน ตำบลห้วยอึ่ง	๒๐,๐๐๐.๐๐	สำนักปลัด อบจ., สำนักปลัดเทศบาล, สำนักงานปลัด อบต.	เพื่อสร้างให้ประชาชนมีความตระหนักในการคัดแยกขยะ	กลุ่มเด็กนักเรียน เยาวชน ผู้นำชุมชน ตัวแทนกลุ่มและประชาชนในเขต อบต.
๒๓. การพัฒนาด้านคุณภาพชีวิตและสังคม	โครงการสานสัมพันธ์ผู้สูงอายุในตำบลห้วยอึ่ง	๐.๐๐	สำนักปลัด อบจ., สำนักปลัดเทศบาล, สำนักงานปลัด อบต.	เพื่อส่งเสริมการรวมกลุ่มของผู้สูงอายุให้ทำกิจกรรมร่วมกัน เพื่อสร้างความสามัคคีและกระตุ้นให้ผู้สูงอายุแสดงความสามารถเพื่อให้มีคุณค่าและกำลังใจเห็นคุณค่าของตนเอง	เป้าหมาย - ผู้สูงอายุ จำนวน ๑๔๐ คนแต่ละหมู่บ้านในตำบลห้วยอึ่ง เข้าร่วมโครงการ ผลผลิต จำนวน ๑ ครั้ง/ปี
๒๔. การพัฒนาด้านคุณภาพชีวิตและสังคม	โครงการรณรงค์ป้องกันและลดอุบัติเหตุทางถนนช่วงเทศกาลปีใหม่และเทศกาลสงกรานต์	๕๐,๐๐๐.๐๐	สำนักปลัด อบจ., สำนักปลัดเทศบาล, สำนักงานปลัด อบต.	เพื่อเสริมสร้างจิตสำนึกในเรื่องความปลอดภัยในการใช้รถใช้ถนน โดยให้ประชาชนมีส่วนร่วมในการป้องกันและลดอุบัติเหตุทางถนน	สามารถลดจำนวนครั้งของผู้เสียชีวิตและผู้บาดเจ็บ ในช่วงเทศกาลปีใหม่และเทศกาลสงกรานต์
๒๕. การพัฒนาด้านคุณภาพชีวิตและสังคม	โครงการเดินแอโรบิกในกลุ่มสตรี	๐.๐๐	สำนักปลัด อบจ., สำนักปลัดเทศบาล, สำนักงานปลัด อบต.	เพื่อให้ประชาชนได้มีการออกกำลังกาย	ร่วมกับหน่วยงานอื่น โดยการสนับสนุนงบประมาณแก่กลุ่มออกกำลังกาย



การติดตามและประเมินผลแผนพัฒนาองค์การบริหารส่วนตำบลล่ออยู่ ประจำปีงบประมาณ พ.ศ.๒๕๖๓

ยุทธศาสตร์	โครงการ	จำนวนงบประมาณ	หน่วยงานที่รับผิดชอบ	วัตถุประสงค์	ผลผลิต	
๒๖.	การพัฒนาด้านคุณภาพชีวิตและสังคม	โครงการป้องกันควบคุมโรคระบาด	๕๐,๐๐๐.๐๐	สำนักปลัด อบจ., สำนักปลัดเทศบาล, สำนักงานปลัด อบต.	เพื่อป้องกันควบคุมโรคระบาด	ครัวเรือนในตำบลล่ออยู่
๒๗.	การพัฒนาด้านคุณภาพชีวิตและสังคม	โครงการส่งเสริมเพิ่มประสิทธิภาพผู้สูงอายุตำบลล่ออยู่	๒๐๐,๐๐๐.๐๐	สำนักปลัด อบจ., สำนักปลัดเทศบาล, สำนักงานปลัด อบต.	เพื่อส่งเสริมการรวมกลุ่มของผู้สูงอายุให้ทำกิจกรรมร่วมกันเพื่อสร้างศักยภาพในกลุ่มผู้สูงอายุ	กลุ่มผู้สูงอายุในตำบลล่ออยู่
๒๘.	การพัฒนาด้านคุณภาพชีวิตและสังคม	อุดหนุนโครงการอบรมหมอนูบ้านในพระราชประสงค์ หมู่ ๑	๗,๗๐๐.๐๐	สำนักปลัด อบจ., สำนักปลัดเทศบาล, สำนักงานปลัด อบต.	เพื่อสืบสานโครงการอบรมหมอนูบ้านและส่งเสริมให้ประชาชน มีสุขภาพแข็งแรง	ครัวเรือนตำบลล่ออยู่
๒๙.	การพัฒนาด้านคุณภาพชีวิตและสังคม	อุดหนุนโครงการรณรงค์และแก้ไขปัญหาเสพติด TO BENUMBER ONE หมู่ ๑	๕,๖๐๐.๐๐	สำนักปลัด อบจ., สำนักปลัดเทศบาล, สำนักงานปลัด อบต.	เพื่อส่งเสริมกิจกรรม TO BENUMBER ONE และสร้างภูมิคุ้มกันทางจิตใจแก่เด็กและเยาวชนให้ห่างไกลยาเสพติด	เยาวชนอายุ ๑๐ - ๒๔ ปี
๓๐.	การพัฒนาด้านคุณภาพชีวิตและสังคม	อุดหนุนโครงการสืบสานพระราชปณิธานสมเด็จพระเจ้า ๕ ด้านกษัตริย์มงกุฎ หมู่ ๑	๖,๗๐๐.๐๐	สำนักปลัด อบจ., สำนักปลัดเทศบาล, สำนักงานปลัด อบต.	เพื่อสนับสนุนให้แกนนำและสตรีกลุ่มเป้าหมายมีความรู้ความเข้าใจ	กลุ่มสตรีในตำบลล่ออยู่
๓๑.	การพัฒนาด้านคุณภาพชีวิตและสังคม	อุดหนุนโครงการสืบสานพระราชปณิธานสมเด็จพระเจ้า ๕ ด้านกษัตริย์มงกุฎ หมู่ ๒	๖,๗๐๐.๐๐	สำนักปลัด อบจ., สำนักปลัดเทศบาล, สำนักงานปลัด อบต.	เพื่อสนับสนุนให้ แกนนำและสตรีกลุ่มเป้าหมายมีความรู้ความเข้าใจ	กลุ่มสตรีในตำบลล่ออยู่
๓๒.	การพัฒนาด้านคุณภาพชีวิตและสังคม	อุดหนุนโครงการส่งเสริมสุขภาพอนามัยแม่และเด็ก หมู่ ๒	๕,๐๐๐.๐๐	สำนักปลัด อบจ., สำนักปลัดเทศบาล, สำนักงานปลัด อบต.	เพื่อสืบสานพระราชประสงค์ของสมเด็จพระเทพรัตนสุภาวฯ สยามบรมพระราชกุมารี	เยาวชนอายุ ๑๕ - ๒๐ ปี
๓๓.	การพัฒนาด้านคุณภาพชีวิตและสังคม	อุดหนุนโครงการอบรมพัฒนาศักยภาพการตรวจไอโอดีนในเกลือเพื่อเฝ้าระวังปริมาณไอโอดีนในเกลือบริโภคในเกลือบริโภคในครัวเรือนของอาสาสมัครสาธารณสุขประจำหมู่บ้านและผู้นำชุมชน หมู่ ๒	๘,๓๐๐.๐๐	สำนักปลัด อบจ., สำนักปลัดเทศบาล, สำนักงานปลัด อบต.	๑.เพื่อสืบสานพระราชประสงค์ของสมเด็จพระเทพรัตนสุภาวฯ สยามบรมราชกุมารี ๒. เพื่ออบรมพัฒนาศักยภาพการตรวจไอโอดีนในเกลือ ๓.เพื่อเฝ้าระวังปริมาณไอโอดีนในเกลือบริโภค ในเกลือบริโภค ในครัวเรือน	ผู้นำชุมชนอาสาสมัครสาธารณสุขประจำหมู่บ้าน จำนวน ๒๐ คน
๓๔.	การพัฒนาด้านคุณภาพชีวิตและสังคม	อุดหนุนโครงการอบรมหมอนูบ้านในพระราชประสงค์ หมู่ ๓	๗,๗๐๐.๐๐	สำนักปลัด อบจ., สำนักปลัดเทศบาล, สำนักงานปลัด อบต.	เพื่อสืบสานโครงการอบรมหมอนูบ้านและส่งเสริมให้ประชาชนมีสุขภาพแข็งแรง	ครัวเรือนตำบลล่ออยู่
๓๕.	การพัฒนาด้านคุณภาพชีวิตและสังคม	อุดหนุนโครงการรณรงค์และแก้ไขปัญหาเสพติด TO BENUMBER ONE หมู่ ๓	๕,๖๐๐.๐๐	สำนักปลัด อบจ., สำนักปลัดเทศบาล, สำนักงานปลัด อบต.	เพื่อส่งเสริมกิจกรรม TO BENUMBER ONE และสร้างภูมิคุ้มกันทางจิตใจ แก่เด็กและเยาวชนให้ห่างไกลยาเสพติด	เพื่อส่งเสริมกิจกรรม TO BENUMBER ONE และสร้างภูมิคุ้มกันทางจิตใจ แก่เด็กและเยาวชนให้ห่างไกล ยาเสพติด
๓๖.	การพัฒนาด้านคุณภาพชีวิตและสังคม	อุดหนุนโครงการสืบสานพระราชปณิธานสมเด็จพระเจ้า ๕ ด้านกษัตริย์มงกุฎ หมู่ ๓	๖,๗๐๐.๐๐	สำนักปลัด อบจ., สำนักปลัดเทศบาล, สำนักงานปลัด อบต.	เพื่อสนับสนุนให้แกนนำและสตรีกลุ่มเป้าหมายมีความรู้ความเข้าใจ	กลุ่มสตรีในตำบลล่ออยู่
๓๗.	การพัฒนาด้านคุณภาพชีวิตและสังคม	อุดหนุนโครงการอบรมหมอนูบ้านในพระราชประสงค์ หมู่ ๔	๗,๗๐๐.๐๐	สำนักปลัด อบจ., สำนักปลัดเทศบาล, สำนักงานปลัด อบต.	เพื่อสืบสานโครงการอบรมหมอนูบ้านและส่งเสริมให้ประชาชนมีสุขภาพแข็งแรง	ครัวเรือนตำบลล่ออยู่
๓๘.	การพัฒนาด้านคุณภาพชีวิตและสังคม	อุดหนุนโครงการสืบสานพระราชปณิธานสมเด็จพระเจ้า ๕ ด้านกษัตริย์มงกุฎ หมู่ ๔	๖,๗๐๐.๐๐	สำนักปลัด อบจ., สำนักปลัดเทศบาล, สำนักงานปลัด อบต.	เพื่อสนับสนุนให้ แกนนำและสตรีกลุ่มเป้าหมายมีความรู้ความเข้าใจ	กลุ่มสตรีในตำบลล่ออยู่
๓๙.	การพัฒนาด้านคุณภาพชีวิตและสังคม	อุดหนุนโครงการเฝ้าระวังและส่งเสริมพัฒนาการเด็กปฐมวัย หมู่ ๔	๕,๖๐๐.๐๐	สำนักปลัด อบจ., สำนักปลัดเทศบาล, สำนักงานปลัด อบต.	เพื่อให้เด็กแรกเกิด - ๕ ปี ได้รับการเฝ้าระวังและส่งเสริมพัฒนาการที่สมวัย	ผู้เลี้ยงดูเด็กแรกเกิด
๔๐.	การพัฒนาด้านคุณภาพชีวิตและสังคม	อุดหนุนโครงการสืบสานพระราชปณิธานสมเด็จพระเจ้า ๕ ด้านกษัตริย์มงกุฎ หมู่ ๕	๖,๗๐๐.๐๐	สำนักปลัด อบจ., สำนักปลัดเทศบาล, สำนักงานปลัด อบต.	เพื่อสนับสนุนให้แกนนำและสตรีกลุ่มเป้าหมายมีความรู้ความเข้าใจ	กลุ่มสตรีในตำบลล่ออยู่



การติดตามและประเมินผลแผนพัฒนาองค์การบริหารส่วนตำบลล่ออยู่ ประจำปีงบประมาณ พ.ศ.๒๕๖๓

	ยุทธศาสตร์	โครงการ	จำนวนงบประมาณ	หน่วยงานที่รับผิดชอบ	วัตถุประสงค์	ผลผลิต
๔๑.	การพัฒนาด้านคุณภาพชีวิตและสังคม	อุดหนุนโครงการอบรมหมอบ้านในพระราชประสงค์ หมู่ ๕	๗,๗๐๐.๐๐	สำนักปลัด อบจ., สำนักปลัดเทศบาล, สำนักงานปลัด อบต.	เพื่อสืบสานโครงการอบรมหมอบ้านและส่งเสริมให้ประชาชนมีสุขภาพแข็งแรง	ครัวเรือนตำบลล่ออยู่
๔๒.	การพัฒนาด้านคุณภาพชีวิตและสังคม	อุดหนุนโครงการเฝ้าระวังและส่งเสริมพัฒนาการเด็กปฐมวัย หมู่ ๕	๕,๖๐๐.๐๐	สำนักปลัด อบจ., สำนักปลัดเทศบาล, สำนักงานปลัด อบต.	เพื่อให้เด็กแรกเกิด - ๕ ปี ได้รับการเฝ้าระวังและส่งเสริมพัฒนาการที่สมวัย	ผู้เลี้ยงดูเด็กแรกเกิด - ๕ ปี
๔๓.	การพัฒนาด้านคุณภาพชีวิตและสังคม	อุดหนุนโครงการอบรมหมอบ้านในพระราชประสงค์ หมู่ ๖	๗,๗๐๐.๐๐	สำนักปลัด อบจ., สำนักปลัดเทศบาล, สำนักงานปลัด อบต.	เพื่อสืบสานโครงการอบรมหมอบ้านและส่งเสริมให้ประชาชนมีสุขภาพแข็งแรง	เพื่อสืบสานโครงการอบรมหมอบ้านและส่งเสริมให้ประชาชน มีสุขภาพแข็งแรง
๔๔.	การพัฒนาด้านคุณภาพชีวิตและสังคม	อุดหนุนโครงการรณรงค์และแก้ไขปัญหายาเสพติด TO BENUMBER ONE หมู่ ๖	๕,๖๐๐.๐๐	สำนักปลัด อบจ., สำนักปลัดเทศบาล, สำนักงานปลัด อบต.	เพื่อส่งเสริมกิจกรรม TO BENUMBER ONE และสร้างภูมิคุ้มกันทางจิตใจแก่เด็กและเยาวชนให้ห่างไกลยาเสพติด	เยาวชนอายุ ๑๐ -๒๔ ปี
๔๕.	การพัฒนาด้านคุณภาพชีวิตและสังคม	อุดหนุนโครงการสืบสานพระราชปณิธานสมเด็จพระเจ้าน้องนางเธอเจ้าฟ้าจุฬาภรณวลัยลักษณ์ อัครราชกุมารี กรมพระศรีสวางควัฒน วรขัตติยราชนารี หมู่ ๖	๖,๗๐๐.๐๐	สำนักปลัด อบจ., สำนักปลัดเทศบาล, สำนักงานปลัด อบต.	เพื่อสนับสนุนให้แกนนำและสตรีกลุ่มเป้าหมายมีความรู้ ความเข้าใจ	กลุ่มสตรีในตำบลล่ออยู่
๔๖.	การพัฒนาด้านคุณภาพชีวิตและสังคม	อุดหนุนโครงการอบรมหมอบ้านในพระราชประสงค์ หมู่ ๗	๗,๗๐๐.๐๐	สำนักปลัด อบจ., สำนักปลัดเทศบาล, สำนักงานปลัด อบต.	เพื่อสืบสานโครงการอบรมหมอบ้านและส่งเสริมให้ประชาชนมีสุขภาพแข็งแรง	ครัวเรือนตำบลล่ออยู่
๔๗.	การพัฒนาด้านคุณภาพชีวิตและสังคม	อุดหนุนโครงการรณรงค์และแก้ไขปัญหายาเสพติด TO BENUMBER ONE หมู่ ๗	๕,๖๐๐.๐๐	สำนักปลัด อบจ., สำนักปลัดเทศบาล, สำนักงานปลัด อบต.	เพื่อส่งเสริมกิจกรรม TO BENUMBER ONE และสร้างภูมิคุ้มกันทางจิตใจแก่เด็กและเยาวชนให้ห่างไกลยาเสพติด	เยาวชนอายุ ๑๐ -๒๔ ปี
๔๘.	การพัฒนาด้านคุณภาพชีวิตและสังคม	อุดหนุนโครงการสืบสานพระราชปณิธานสมเด็จพระเจ้าน้องนางเธอเจ้าฟ้าจุฬาภรณวลัยลักษณ์ อัครราชกุมารี กรมพระศรีสวางควัฒน วรขัตติยราชนารี หมู่ ๗	๖,๗๐๐.๐๐	สำนักปลัด อบจ., สำนักปลัดเทศบาล, สำนักงานปลัด อบต.	เพื่อสนับสนุนให้ แกนนำและสตรีกลุ่มเป้าหมายมีความรู้ ความเข้าใจ	กลุ่มสตรีในตำบลล่ออยู่
๔๙.	การพัฒนาด้านคุณภาพชีวิตและสังคม	อุดหนุนโครงการเกษตรเพื่ออาหารกลางวัน หมู่ ๘	๘,๐๐๐.๐๐	สำนักปลัด อบจ., สำนักปลัดเทศบาล, สำนักงานปลัด อบต.	เพื่อให้นักเรียนเกิดการเรียนรู้ด้านการจัดการเกษตร ด้านโภชนาการและด้านสุขภาพอนามัย	กลุ่มนักเรียน
๕๐.	การพัฒนาด้านคุณภาพชีวิตและสังคม	อุดหนุนโครงการสืบสานพระราชปณิธานสมเด็จพระเจ้าน้องนางเธอเจ้าฟ้าจุฬาภรณวลัยลักษณ์ อัครราชกุมารี กรมพระศรีสวางควัฒน วรขัตติยราชนารี หมู่ ๘	๖,๖๐๐.๐๐	สำนักปลัด อบจ., สำนักปลัดเทศบาล, สำนักงานปลัด อบต.	เพื่อสนับสนุนให้ แกนนำและสตรีกลุ่มเป้าหมายมีความรู้ ความเข้าใจ	กลุ่มสตรีในตำบลล่ออยู่
๕๑.	การพัฒนาด้านคุณภาพชีวิตและสังคม	อุดหนุนโครงการอบรมพัฒนาศักยภาพการตรวจไอโอดีนในเกลือเพื่อเฝ้าระวังปริมาณ ไอโอดีนในเกลือบริโภคในเกลือบริโภคในครัวเรือน ของอาสาสมัครสาธารณสุข สุขประจำหมู่บ้านและผู้นำชุมชน หมู่ ๘	๕,๕๐๐.๐๐	สำนักปลัด อบจ., สำนักปลัดเทศบาล, สำนักงานปลัด อบต.	๑.เพื่อสืบสานพระราชประสงค์ของสมเด็จพระเทพรัตนสุดาฯ สยามบรมราชกุมารี ๒. เพื่ออบรมพัฒนาศักยภาพไอโอดีนในเกลือ ๓.เพื่อเฝ้าระวังปริมาณไอโอดีนในเกลือบริโภค ในเกลือบริโภคในครัวเรือน	ผู้นำชุมชนอาสาสมัครสาธารณสุขประจำหมู่บ้าน จำนวน ๒๐ คน
๕๒.	การพัฒนาด้านคุณภาพชีวิตและสังคม	อุดหนุนโครงการอบรมหมอบ้านในพระราชประสงค์ หมู่ ๙	๗,๗๐๐.๐๐	สำนักปลัด อบจ., สำนักปลัดเทศบาล, สำนักงานปลัด อบต.	เพื่อสืบสานโครงการอบรมหมอบ้านและส่งเสริมให้ประชาชนมีสุขภาพแข็งแรง	ครัวเรือนตำบลล่ออยู่
๕๓.	การพัฒนาด้านคุณภาพชีวิตและสังคม	อุดหนุนโครงการรณรงค์และแก้ไขปัญหายาเสพติด TO BENUMBER ONE หมู่ ๙	๕,๖๐๐.๐๐	สำนักปลัด อบจ., สำนักปลัดเทศบาล, สำนักงานปลัด อบต.	เพื่อส่งเสริมกิจกรรม TO BENUMBER ONE และสร้างภูมิคุ้มกันทางจิตใจแก่เด็กและเยาวชนให้ห่างไกลยาเสพติด	เยาวชนอายุ ๑๐ -๒๔ ปี



ยุทธศาสตร์	โครงการ	จำนวนงบประมาณ	หน่วยงานที่รับผิดชอบ	วัตถุประสงค์	ผลผลิต	
๕๔.	การพัฒนาด้านคุณภาพชีวิตและสังคม	อุดหนุนโครงการสืบสานพระราชปณิธานสมเด็จพระเจ้าอยู่หัวมหาวชิราลงกรณ ๙	๖,๗๐๐.๐๐	สำนักปลัด อบจ., สำนักปลัดเทศบาล, สำนักงานปลัด อบต.	เพื่อสนับสนุนให้ แก่นำ และสตรีกลุ่มเป้าหมายมีความรู้ ความเข้าใจ	กลุ่มสตรีในตำบลลือลุง
๕๕.	การพัฒนาด้านคุณภาพชีวิตและสังคม	อุดหนุนโครงการอบรมหมอบ้านในพระราชประสงค์ หมู่ ๑๐	๗,๗๐๐.๐๐	สำนักปลัด อบจ., สำนักปลัดเทศบาล, สำนักงานปลัด อบต.	เพื่อสืบสานโครงการอบรมหมอบ้านและส่งเสริมให้ประชาชนมีสุขภาพแข็งแรง	ครัวเรือนตำบลลือลุง
๕๖.	การพัฒนาด้านคุณภาพชีวิตและสังคม	อุดหนุนโครงการรณรงค์ และแก้ไขปัญหายาเสพติด TO BENUMBER ONE หมู่ ๑๐	๕,๖๐๐.๐๐	สำนักปลัด อบจ., สำนักปลัดเทศบาล, สำนักงานปลัด อบต.	เพื่อส่งเสริมกิจกรรม TO BENUMBER ONE และสร้างภูมิคุ้มกันทางจิตใจแก่เด็กและเยาวชนให้ห่างไกลยาเสพติด	เยาวชนอายุ ๑๐ -๒๔ ปี
๕๗.	การพัฒนาด้านคุณภาพชีวิตและสังคม	อุดหนุนโครงการสืบสานพระราชปณิธานสมเด็จพระเจ้าอยู่หัวมหาวชิราลงกรณ ๑๐	๖,๗๐๐.๐๐	สำนักปลัด อบจ., สำนักปลัดเทศบาล, สำนักงานปลัด อบต.	เพื่อสนับสนุนให้แก่นำ และสตรีกลุ่มเป้าหมายมีความรู้ ความเข้าใจ	กลุ่มสตรีในตำบลลือลุง
๕๘.	การพัฒนาด้านคุณภาพชีวิตและสังคม	โครงการสัปดาห์ปลอดโรคคนปลอดภัยจากโรคพิษสุนัขบ้า	๒๕,๐๐๐.๐๐	สำนักปลัด อบจ., สำนักปลัดเทศบาล, สำนักงานปลัด อบต.	เพื่อป้องกันและควบคุมโรคพิษสุนัขบ้า	ฉีดวัคซีนป้องกันและควบคุมโรคพิษสุนัขบ้า
๕๙.	การพัฒนาด้านคุณภาพชีวิตและสังคม	โครงการสำรวจข้อมูลจำนวนสัตว์ และขึ้นทะเบียนสัตว์	๒,๐๐๐.๐๐	สำนักปลัด อบจ., สำนักปลัดเทศบาล, สำนักงานปลัด อบต.	เพื่อสำรวจข้อมูลจำนวนสัตว์ ปีละ ๒ ครั้ง และขึ้นทะเบียนสัตว์	สุนัขและแมวที่อยู่ในพื้นที่ตำบลลือลุง
๖๐.	การพัฒนาด้านคุณภาพชีวิตและสังคม	โครงการส่งเสริมการเรียนรู้ สัปดาห์วิทยาศาสตร์ของเยาวชนตำบลลือลุง	๐.๐๐	สำนักปลัด อบจ., สำนักปลัดเทศบาล, สำนักงานปลัด อบต.	เพื่อให้นักเรียนได้เรียนรู้วิทยาศาสตร์และเทคโนโลยีจากแหล่งเรียนรู้จริงโดยทำให้เกิดการ คิดเป็นทำเป็นและแก้ปัญหาเป็น	นักเรียน และครูโรงเรียน ในเขตพื้นที่ตำบลลือลุง
๖๑.	การพัฒนาด้านคุณภาพชีวิตและสังคม	โครงการฝึกอบรมค่ายภาษาอังกฤษ	๐.๐๐	ส่วนการศึกษา, กองการศึกษา, กองส่งเสริมการศึกษาและวัฒนธรรม, กองการศึกษา ศาสนาและวัฒนธรรม, สำนักการศึกษา	ส่งนักกีฬาตัวแทนของตำบลลือลุงเข้าร่วมรายการต่าง ๆ ที่จัดการแข่งขันหน่วยงาน อื่นๆ	เด็ก เยาวชนและประชาชน
๖๒.	การพัฒนาด้านคุณภาพชีวิตและสังคม	โครงการอบรมความรู้พิษภัยของยาเสพติด	๐.๐๐	สำนักปลัด อบจ., สำนักปลัดเทศบาล, สำนักงานปลัด อบต.	เพื่อให้กลุ่มเยาวชนมีความรู้ และรู้จักตนเองให้ห่างไกลยาเสพติด	กลุ่มเยาวชนที่ติดยาเสพติด
๖๓.	การพัฒนาด้านการเมือง การบริหาร การปกครอง และการให้บริการประชาชน	ประชุมอบรม สัมมนาผู้บริหารสมาชิกสภา พนักงานส่วนตำบลและพนักงานจ้าง	๐.๐๐	สำนักปลัด อบจ., สำนักปลัดเทศบาล, สำนักงานปลัด อบต.	เพิ่มพูนความรู้ในการปฏิบัติหน้าที่ของผู้บริหารสมาชิกสภา อบต. พนักงานส่วนตำบล พนักงานจ้างนำวัฒนธรรมจากการศึกษาดูงานมาปรับปรุงงานของ อบต.	ผู้บริหาร สมาชิกสภา พนักงานส่วนตำบล พนักงานจ้าง จำนวน ๖๐ คน
๖๔.	การพัฒนาด้านการเมือง การบริหาร การปกครอง และการให้บริการประชาชน	โครงการสนับสนุนการเลือกตั้งทุกระดับในตำบลลือลุง	๐.๐๐	สำนักปลัด อบจ., สำนักปลัดเทศบาล, สำนักงานปลัด อบต.	เพื่อให้มีงบประมาณสนับสนุนเกี่ยวกับการเลือกตั้งท้องถิ่น ของตำบลลือลุง	สนับสนุนการเลือกตั้งท้องถิ่นตำบลลือลุง



รายละเอียดโครงการในข้อบัญญัติงบประมาณอบต.ห้วยสูง ที่มีการก่องหน้ผูกพัน/ลงนามในสัญญา มีดังนี้

เลขที่	ยุทธศาสตร์	ชื่อโครงการตามแผน	งบตามข้อบัญญัติ/ เทศบัญญัติ	งบนามสัญญา	เบิกจ่าย	คงเหลือ
๑.	การพัฒนาด้านโครงสร้างพื้นฐาน	(๒) โครงการขยายไหล่ทางถนน คสล. สาย บ้านทองกลาง - บ้านไร่ขี หมู่ที่ ๔/ต่อ	๕๐๐,๐๐๐.๐๐	๕๐๐,๐๐๐.๐๐	๕๐๐,๐๐๐.๐๐	๐.๐๐
๒.	การพัฒนาด้านโครงสร้างพื้นฐาน	(๕) โครงการปรับปรุงถนนหินคลุก ถนน สายท่าลูกกรวด หมู่ที่ ๕	๔๙๐,๐๐๐.๐๐	๔๙๐,๐๐๐.๐๐	๔๙๐,๐๐๐.๐๐	๐.๐๐
๓.	การพัฒนาด้านการศึกษา ศิลปวัฒนธรรม	(๑๐) โครงการอบรมจริยธรรม	๕๐,๐๐๐.๐๐	๔๙,๐๙๐.๐๐	๔๙,๐๙๐.๐๐	๕,๙๑๐.๐๐
๔.	การพัฒนาด้านการศึกษา ศิลปวัฒนธรรม	คำอาหารเสริม (นม)	๑,๔๕๐,๐๐๐.๐๐	๑,๔๓๑,๗๕๕.๐๖	๘๑๓,๐๐๑.๒๐	๑๘,๒๕๕.๙๔
๕.	การพัฒนาด้านการศึกษา ศิลปวัฒนธรรม	(๒) โครงการจัดงานประเพณีลอยกระทง	๘๐,๐๐๐.๐๐	๗๖,๒๑๑.๐๐	๗๖,๒๑๑.๐๐	๓,๗๘๙.๐๐
๖.	การพัฒนาด้านการศึกษา ศิลปวัฒนธรรม	โครงการส่งเสริมประเพณีทางศาสนาอิสลาม การถือศีลอด	๖๐,๐๐๐.๐๐	๕๙,๕๓๐.๐๐	๕๙,๕๓๐.๐๐	๔๗๐.๐๐
๗.	การพัฒนาด้านการศึกษา ศิลปวัฒนธรรม	(๖) โครงการประเพณีวันสารทเดือนสิบ	๑๕๐,๐๐๐.๐๐	๕๘,๕๕๐.๐๐	๕,๕๕๐.๐๐	๙๓,๕๕๐.๐๐
๘.	การพัฒนาด้านการศึกษา ศิลปวัฒนธรรม	(๕) โครงการวันเด็กแห่งชาติ	๑๔๐,๐๐๐.๐๐	๑๓๘,๔๒๒.๐๐	๑๓๘,๔๒๒.๐๐	๑,๕๗๘.๐๐
๙.	การพัฒนาด้านการศึกษา ศิลปวัฒนธรรม	(๔) โครงการวันพ่อแห่งชาติ	๒๐,๐๐๐.๐๐	๑๑,๕๒๕.๐๐	๑๑,๕๒๕.๐๐	๘,๔๗๕.๐๐
๑๐.	การพัฒนาด้านการศึกษา ศิลปวัฒนธรรม	(๘) โครงการจัดงานเมาลิดกลางตำบลห้วยสูง	๒๘๐,๐๐๐.๐๐	๒๗๕,๘๐๐.๐๐	๑๕๕,๘๐๐.๐๐	๔,๒๐๐.๐๐
๑๑.	การพัฒนาด้านการศึกษา ศิลปวัฒนธรรม	(๑) เงินอุดหนุนอำเภอ	๖๐,๐๐๐.๐๐	๓๐,๐๐๐.๐๐	๓๐,๐๐๐.๐๐	๓๐,๐๐๐.๐๐
๑๒.	การพัฒนาด้านการศึกษา ศิลปวัฒนธรรม	(๑) เงินอุดหนุนอำเภอ	๖๐,๐๐๐.๐๐	๓๐,๐๐๐.๐๐	๓๐,๐๐๐.๐๐	๓๐,๐๐๐.๐๐
๑๓.	การพัฒนาด้านคุณภาพชีวิตและสังคม	รายจ่ายเพื่อให้ได้มาซึ่งบริการ	๕๐,๐๐๐.๐๐	๒๖,๐๐๐.๐๐	๒๖,๐๐๐.๐๐	๒๔,๐๐๐.๐๐
๑๔.	การพัฒนาด้านคุณภาพชีวิตและสังคม	(๑) โครงการป้องกันควบคุมโรคระบาด	๕๐,๐๐๐.๐๐	๔๙,๘๐๐.๐๐	๔๙,๘๐๐.๐๐	๒๐๐.๐๐
๑๕.	การพัฒนาด้านคุณภาพชีวิตและสังคม	(๔)โครงการส่งเสริมประสิทธิภาพผู้สูงอายุ ตำบลห้วยสูง	๒๐๐,๐๐๐.๐๐	๑๙๖,๓๑๐.๐๐	๑๙๖,๓๑๐.๐๐	๓,๖๙๐.๐๐
๑๖.	การพัฒนาด้านคุณภาพชีวิตและสังคม	(๒) โครงการสัตว์ปลอดโรคคนปลอดภัยจากโรคพิษสุนัขบ้า	๒๕,๐๐๐.๐๐	๒๓,๘๕๐.๐๐	๒๓,๘๕๐.๐๐	๑,๑๖๐.๐๐



รายงานสรุปผลการดำเนินงาน ปี ๒๕๖๓
อบต.ห้วยยาง ตะกั่วทุ่ง จ.พังงา

ยุทธศาสตร์	แผนการดำเนินการทั้งหมด		อนุมัติงบประมาณ		ลงนามสัญญา		เบิกจ่าย	
	จำนวนโครงการ	งบประมาณ	จำนวนโครงการ	งบประมาณ	จำนวนโครงการ	งบประมาณ	จำนวนโครงการ	งบประมาณ
๑.การพัฒนาโครงสร้างพื้นฐาน	๙๒	๒๒๒,๒๐๖,๐๐๐.๐๐	๔	๑,๕๖๖,๕๐๐.๐๐	๒	๙๙๐,๐๐๐.๐๐	๒	๙๙๐,๐๐๐.๐๐
๒.การพัฒนาด้านเศรษฐกิจและการท่องเที่ยว	๑๑	๑,๕๗๐,๐๐๐.๐๐	๒	๓๐,๐๐๐.๐๐	-	-	-	-
๓.การพัฒนาด้านการศึกษาศิลปวัฒนธรรม	๖๒	๒๐,๖๐๕,๐๐๐.๐๐	๑๓	๒,๔๑๐,๐๐๐.๐๐	๑๐	๒,๑๕๕,๗๗๓.๐๖	๑๐	๑,๓๖๒,๐๒๙.๒๐
๔.การพัฒนาด้านสิ่งแวดล้อมและการจัดการทรัพยากรธรรมชาติและสิ่งแวดล้อม	๑๖	๗๕๐,๐๐๐.๐๐	๓	๒๐,๐๐๐.๐๐	-	-	-	-
๕.การพัฒนาคุณภาพชีวิตและสังคม	๗๗	๑๖,๔๑๒,๑๐๐.๐๐	๔๐	๕๒๗,๑๐๐.๐๐	๔	๒๙๕,๙๕๐.๐๐	๔	๒๙๕,๙๕๐.๐๐
๖.การพัฒนาด้านการเมือง การบริหาร การปกครอง และการให้บริการประชาชน	๒๘	๑๐,๕๕๐,๐๐๐.๐๐	๒	๐.๐๐	-	-	-	-
รวม	๒๘๖	๒๗๗,๐๕๓,๑๐๐.๐๐	๖๔	๔,๕๕๓,๕๐๐.๐๐	๑๖	๓,๔๕๑,๗๒๓.๐๖	๑๖	๒,๖๕๗,๙๗๙.๒๐



แบบที่ ๒ แบบติดตามผลการดำเนินงานขององค์กรปกครองส่วนท้องถิ่น

คำชี้แจง : เป็นแบบติดตามตนเอง โดยมีวัตถุประสงค์เพื่อติดตามผลการดำเนินงานตามแผนพัฒนาขององค์กรปกครองส่วนท้องถิ่น ภายใต้แผนพัฒนาท้องถิ่น ๕ ปี โดยมีกำหนดระยะเวลาในการติดตามและรายงานผลการดำเนินงาน เริ่มตั้งแต่การดำเนินงานในวันที่ ๑ ตุลาคม พ.ศ. ๒๕๖๒ - ๓๐ กันยายน ๒๕๖๓

ส่วนที่ ๑ ข้อมูลทั่วไป

๑. ชื่อ องค์กรบริหารส่วนตำบลห้วยยาง อำเภอตะกั่วทุ่ง จังหวัดพังงา

๒. รายงานผลการดำเนินงาน

ระหว่างวันที่ ๑ ตุลาคม ๒๕๖๒- ๓๐ กันยายน ๒๕๖๓

ส่วนที่ ๒ ผลการดำเนินงานตามแผนพัฒนาท้องถิ่น(พ.ศ.๒๕๖๑ - พ.ศ.๒๕๖๕)

๓. ผลการดำเนินงานตามแผนพัฒนาท้องถิ่น ประจำปีงบประมาณ พ.ศ.๒๕๖๓ โดยคิดเป็นเงินงบประมาณดังนี้

ยุทธศาสตร์	แผนการดำเนินงานทั้งหมด	
	จำนวนโครงการ	งบประมาณ
๑. การพัฒนาด้านโครงสร้างพื้นฐาน	๙๒	๒๒๒,๒๐๖,๐๐๐.๐๐
๒. การพัฒนาด้านเศรษฐกิจและการท่องเที่ยว	๑๑	๑,๕๗๐,๐๐๐.๐๐
๓. การพัฒนาด้านการศึกษา ศิลปะวัฒนธรรม	๖๒	๒๐,๖๐๕,๐๐๐.๐๐
๔. การพัฒนาด้านสิ่งแวดล้อมและการจัดการทรัพยากรธรรมชาติและสิ่งแวดล้อม	๑๖	๗๔๐,๐๐๐.๐๐
๕. การพัฒนาด้านคุณภาพชีวิตและสังคม	๗๗	๑๖,๔๑๒,๑๐๐.๐๐
๖. การพัฒนาด้านการเมือง การบริหาร การปกครอง และการให้บริการประชาชน	๒๘	๑๐,๕๒๐,๐๐๐.๐๐
รวม	๒๘๖	๒๗๒,๐๕๓,๑๐๐.๐๐



๔. การเบิกจ่ายงบประมาณตามแผนพัฒนาท้องถิ่น ประจำปีงบประมาณ พ.ศ.๒๕๖๓

ตารางที่ ๑ เบิกจ่ายตามงบประมาณในข้อบัญญัติ

ยุทธศาสตร์	โครงการ	งบประมาณตามข้อบัญญัติ	เบิกจ่าย
๑. การพัฒนาด้านโครงสร้างพื้นฐาน	๔	๑,๕๖๖,๕๐๐.๐๐	๙๙๐,๐๐๐.๐๐
๒. การพัฒนาด้านเศรษฐกิจและการท่องเที่ยว	๒	๓๐,๐๐๐.๐๐	-
๓. การพัฒนาด้านการศึกษาศิลปะวัฒนธรรม	๑๓	๒,๔๑๐,๐๐๐.๐๐	๑,๓๖๒,๐๒๙.๒๐
๔. การพัฒนาด้านสิ่งแวดล้อมและการจัดการทรัพยากรธรรมชาติและสิ่งแวดล้อม	๓	๒๐,๐๐๐.๐๐	-
๕. การพัฒนาด้านคุณภาพชีวิตและสังคม	๔๐	๕๒๗,๑๐๐.๐๐	๒๙๕,๙๕๐.๐๐
๖. การพัฒนาด้านการเมือง การบริหาร การปกครอง และการให้บริการประชาชน	๒	๐.๐๐	-
รวม	๖๔	๔,๕๕๓,๕๐๐.๐๐	๒,๖๔๗,๙๗๙.๒๐

ตารางที่ ๒ เบิกจ่ายจากเงินสะสม

ยุทธศาสตร์	โครงการ	เบิกจ่าย
๑. การพัฒนาด้านโครงสร้างพื้นฐาน	๙	๒๐,๔๐๘,๕๒๔.๓๑
๒. การพัฒนาด้านเศรษฐกิจและการท่องเที่ยว	-	-
๓. การพัฒนาด้านการศึกษาศิลปะวัฒนธรรม	-	-
๔. การพัฒนาด้านสิ่งแวดล้อมและการจัดการทรัพยากรธรรมชาติและสิ่งแวดล้อม	-	-
๕. การพัฒนาด้านคุณภาพชีวิตและสังคม	๑	๒๐,๘๐๑
๖. การพัฒนาด้านการเมือง การบริหาร การปกครอง และการให้บริการประชาชน	-	-
๗. ครุภัณฑ์	๑	๒,๖๙๐,๐๐๐.๐๐
รวม	๑๑	๒๓,๑๑๙,๓๒๕.๓๑



ส่วนที่ ๓ โครงการที่ได้รับเงินอุดหนุน ประจำปีงบประมาณ พ.ศ.๒๕๖๓

โครงการ	ผลการดำเนินงาน (โครงการ)			งบประมาณ (บาท)		
	ดำเนินการเสร็จแล้ว	อยู่ระหว่างดำเนินการ	ไม่ได้ดำเนินการ	งบประมาณที่ตั้งไว้	งบประมาณที่รับมา	งบประมาณที่เบิกจ่ายไปแล้ว
๑.ค่าเบี้ยยังชีพผู้สูงอายุ	✓	-	-	๘,๐๐๐,๐๐๐	๗,๒๕๗,๓๐๐	๗,๐๐๑,๔๐๐
๒.ค่าเบี้ยยังชีพผู้พิการ	✓	-	-	๒,๐๐๐,๐๐๐	๑,๘๐๐,๘๐๐	๑,๘๑๕,๒๐๐
๓.ค่าเบี้ยยังชีพผู้พลอยอดส์	✓	-	-	๒๔,๐๐๐	๑๘,๐๐๐	๑๘,๐๐๐
๔.โครงการสนับสนุนค่าใช้จ่ายการบริหารสถานศึกษา						
ประกอบด้วย						
๑) โครงการส่งเสริมศักยภาพการจัดการศึกษา	-	-	✓	๒๐,๐๐๐	๑๑,๐๐๐	-
๒) ค่าจัดการศึกษาสำหรับศูนย์พัฒนาเด็กเล็ก	✓	-	-	๑๐๗,๐๐๐	๙๗,๑๘๐	๙๗,๐๘๐
- เครื่องแบบนักเรียน						
- อุปกรณ์การเรียน						
- หนังสือเรียน						
- กิจกรรมพัฒนาคุณภาพผู้เรียน						
๓) ค่าจัดการการเรียนการสอน (รายหัว)	✓	-	-	๑๖๑,๐๐๐	๑๖๘,๓๐๐	๗๙,๒๐๐
๕.เงินอุดหนุนครูผู้ดูแลเด็ก (เงินเดือน)	✓	-	-	๒,๐๑๑,๔๔๐	๑,๗๖๖,๖๐๐	๙๐๔,๕๑๕
๖.โครงการพระราชดำริด้านสาธารณสุข	-	-	✓	๒๐๐,๐๐๐	๒๐๐,๐๐๐	-
๗.อาหารเสริม (นม)	✓	-	-	๑,๔๕๐,๐๐๐	๑,๓๕๗,๕๙๒	๑,๓๕๗,๕๙๒
๘.อาหารกลางวัน	✓	-	-	๓,๒๒๒,๐๐๐	๒,๙๑๐,๒๐๒	๒,๙๑๐,๒๐๒
๙.สำรวจข้อมูลจำนวนสัตว์และขึ้นทะเบียนสัตว์	-	-	✓	๒,๐๐๐	๑,๓๔๔	-
๑๐.สัตว์ปลอดโรคคนปลอดภัยจากโรคพิษสุนัขบ้า	✓	-	-	๒๕,๐๐๐	๑๓,๔๔๐	๕,๓๔๐
รวม	๙	-	๓	๑๗,๒๒๒,๔๔๐	๑๕,๖๐๑,๗๕๖	๑๔,๑๘๘,๕๒๗



ส่วนที่ ๔ ปัญหาและอุปสรรคในการปฏิบัติงาน

๑. เนื่องจากงบประมาณมีจำนวนจำกัด ไม่สามารถกระจายทำโครงการได้ทุกยุทธศาสตร์ และความต้องการของประชาชนมีมาก
๒. โครงการเกินศักยภาพมีจำนวนมาก จึงไม่สามารถดำเนินการได้ทั้งหมดทุกโครงการ
๓. ประชาชนในตำบลขาดความเข้าใจในการจัดทำแผนพัฒนาท้องถิ่น
๔. นโยบายของผู้บริหารเปลี่ยนทำให้โครงการเดิมไม่สามารถดำเนินการได้
๕. เกิดโรคติดเชื้อไวรัสโคโรนา (Covid-๑๙) ระบาดอย่างหนัก ส่งผลกระทบต่อการทำงานทั้งทางตรงและทางอ้อม ทำให้ไม่สามารถดำเนินการตามแผนงานที่วางไว้และเวลาที่กำหนด
๖. ขาดบุคลากรที่มีความรู้และรับผิดชอบในหน้าที่โดยตรง
๗. วิธีการจัดการระบบภายในองค์กรขาดประสิทธิภาพ

ส่วนที่ ๕ ข้อเสนอแนะ

เพื่อให้การดำเนินงานขององค์การบริหารส่วนตำบลหล่อยูง มีระดับความสำเร็จที่สามารถบรรลุวัตถุประสงค์และเป้าหมายที่วางไว้และประชาชนมีความพึงพอใจสูงสุด มีข้อเสนอแนะดังนี้

๑. ในการจัดทำแผนพัฒนาประจำปี ควรจะนำโครงการที่เป็นปัญหาและความต้องการของประชาชนที่ต้องการแก้ไขเร่งด่วนมาบรรจุไว้เท่าที่จำเป็นเพื่อให้สามารถจัดสรรงบประมาณดำเนินการได้อย่างครบถ้วนทุกโครงการ
๒. โครงการใดที่มีความจำเป็นไม่สามารถดำเนินการได้สมควรยกเลิกหรือไม่บรรจุโครงการไว้ในแผนพัฒนาประจำปี เพื่อผลการดำเนินการประจำปีมีประสิทธิภาพและประสิทธิผลมากขึ้น
๓. ควรเร่งรัดให้มีการดำเนินโครงการ/กิจกรรม ที่ตั้งในข้อบัญญัติงบประมาณรายจ่ายให้สามารถดำเนินการได้ในปีงบประมาณนั้น
๔. สรรหาบุคลากรให้เพียงพอสอดคล้องกับปริมาณงานและภารกิจขององค์การบริหารส่วนตำบลหล่อยูง รวมถึงการพัฒนาศักยภาพของบุคลากรให้มีความรู้ความสามารถและทักษะในการปฏิบัติงานเพื่อให้สามารถแปลงแผนไปสู่การปฏิบัติได้อย่างมีประสิทธิภาพ
๕. ควรพิจารณาตั้งงบประมาณให้เพียงพอและเหมาะสมกับภารกิจแต่ละด้านที่จะต้องดำเนินการ ซึ่งจะช่วยลดปัญหาในการโอนเพิ่ม โอนลด โอนตั้งจ่ายรายการใหม่
๖. ควรเริ่มดำเนินการจัดการระบบภายในขององค์กรให้มีประสิทธิภาพก่อนจะดำเนินการเรื่องต่างๆ
๗. ควรมีการประชาสัมพันธ์โครงการที่ดำเนินการในรายเดือนหรือรายไตรมาส เพื่อให้ประชาชนรับทราบ และสามารถตรวจสอบได้มากยิ่งขึ้น
๘. โครงการสัตว์ปลอดโรคคนปลอดภัยจากโรคพิษสุนัขบ้า ควรมีการตั้งจุดฉีดวัคซีนให้ครบทุกหมู่บ้านเพื่อความทั่วถึง ไม่ควรทำเป็นจุดรวมหมู่บ้าน



ข. ผลการดำเนินงาน

อบต.ห้วยจรเข้มาก ได้ดำเนินการโครงการตามข้อบัญญัติงบประมาณประจำปีงบประมาณ พ.ศ. ๒๕๖๓ ในเขตพื้นที่ โดยได้รับความร่วมมือการส่งเสริมและสนับสนุนจากภาคประชาชน ภาคีรัฐ และภาคเอกชนในพื้นที่ ตลอดจนโครงการต่างๆ ประสบผลสำเร็จด้วยดี ก่อให้เกิดประโยชน์แก่ประชาชนทั้งในพื้นที่และพื้นที่ใกล้เคียง โดยมีผลการดำเนินงานที่สำคัญพอสังเขป ดังนี้

โครงการส่งเสริมประเพณีทางศาสนาอิสลามการถือศีลอด ประจำปี ๒๕๖๓

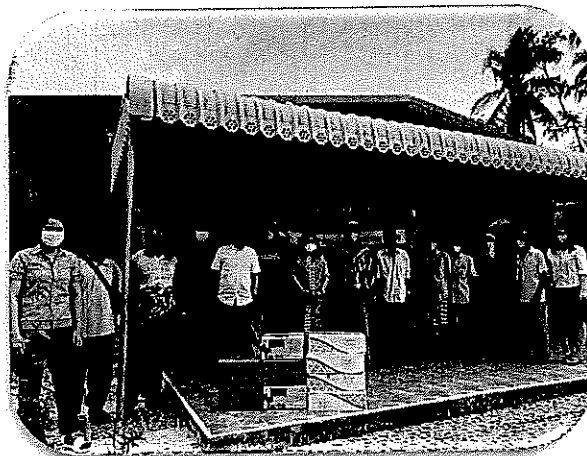



โครงการส่งนักกีฬาตัวแทนตำบลห้วยยางเข้าร่วมการแข่งขันกีฬา
(โครงการแข่งขันกีฬา อบจ.คัพ) ประจำปี ๒๕๖๓

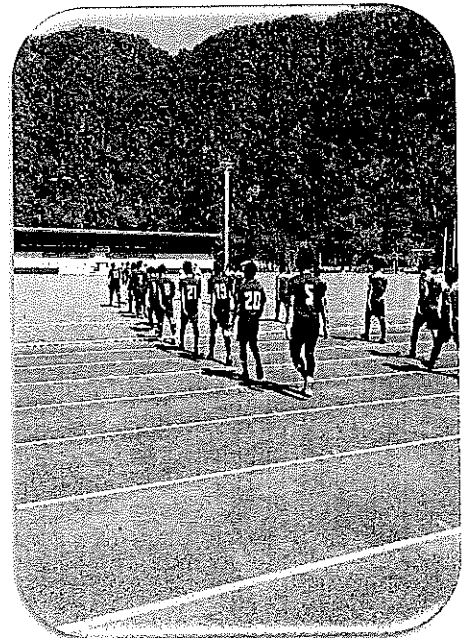
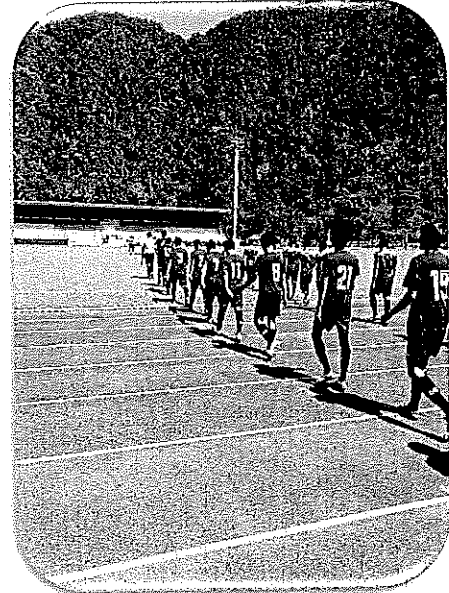



โครงการประเพณีจันสารถเดือนสิบ ประจำปีงบประมาณ ๒๕๖๓

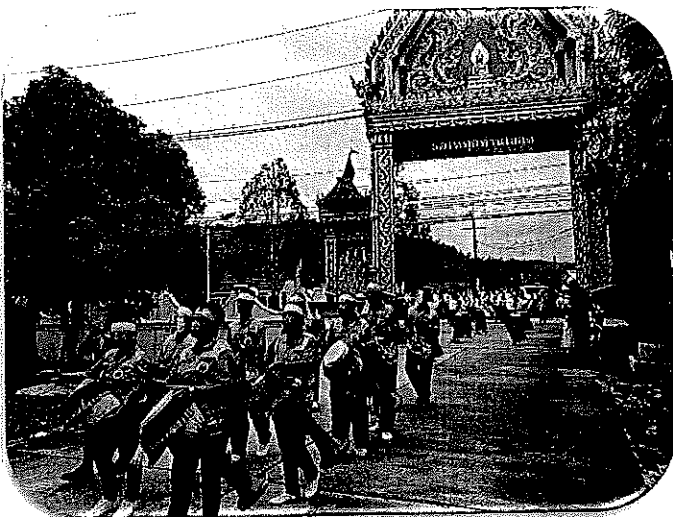



โครงการจัดงานประเพณีลอยกระทง ประจำปีงบประมาณ ๒๕๖๓





โครงการส่งเสริมประสิทธิภาพผู้สูงอายุตำบลล่อซุง
ประจำปีงบประมาณ พ.ศ.๒๕๖๓

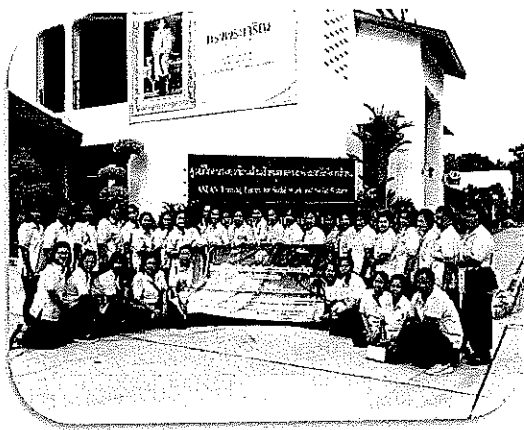



โครงการขยายให้ลทางถนน คสล. สายบ้านทองหลาง-บ้านไร่ขี หมู่ที่ ๔/ ต่อ
หมู่ที่ ๔ บ้านทองหลาง ตำบลห้วยยาง อำเภอดงหลวง จังหวัดพิจิตร





โครงการปรับปรุงถนนถนนหินคลุก ถนนสายท่าลูกกรวด หมู่ที่ ๙
ตำบลห้วยยาง อำเภอดงแก้ว จังหวัดพังงา

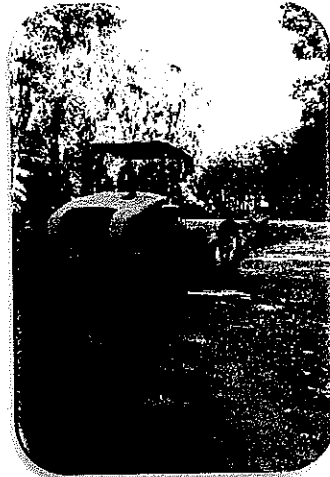



โครงการขุดบ่อสาธารณะหมู่บ้าน หมู่ที่ ๖ จำนวน ๒ บ่อ

จุดที่ ๑

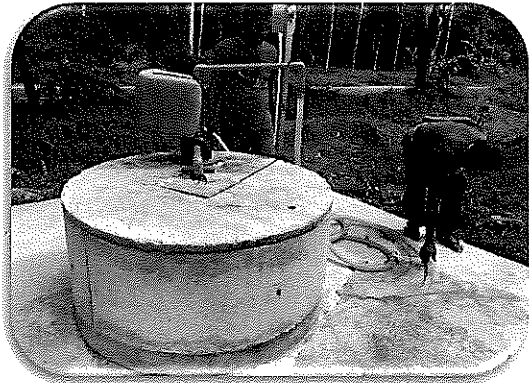
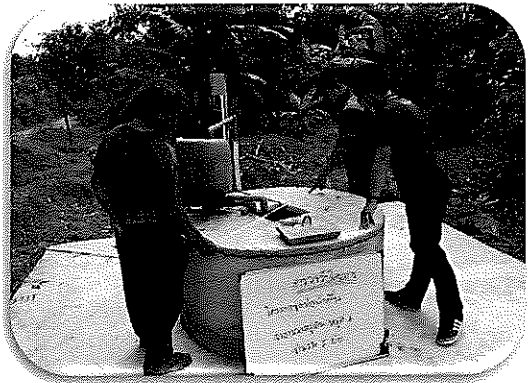
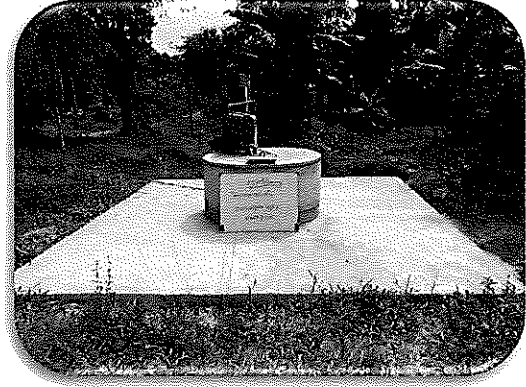
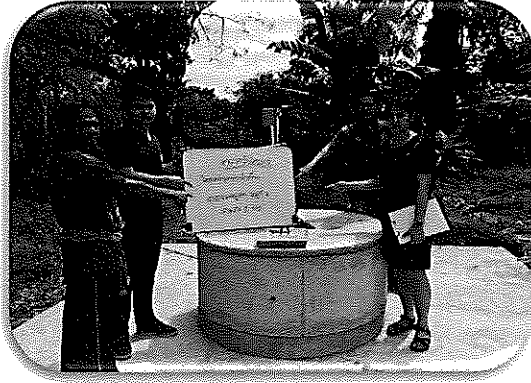

จุดที่ ๒

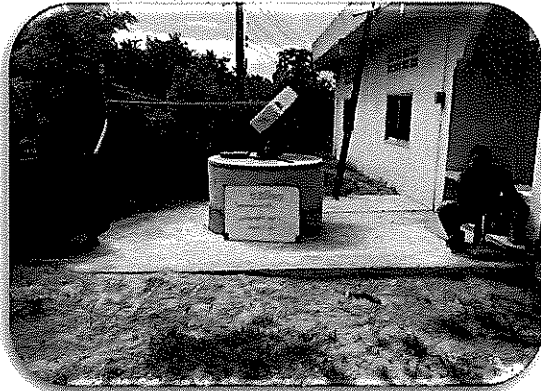
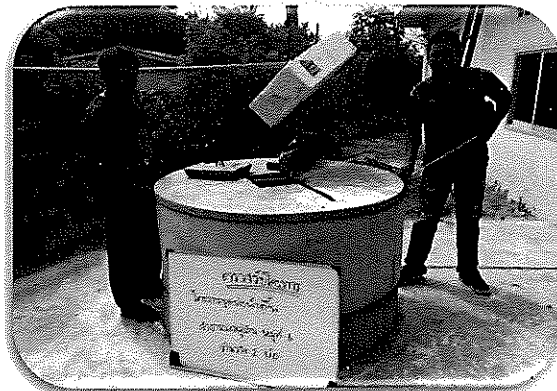
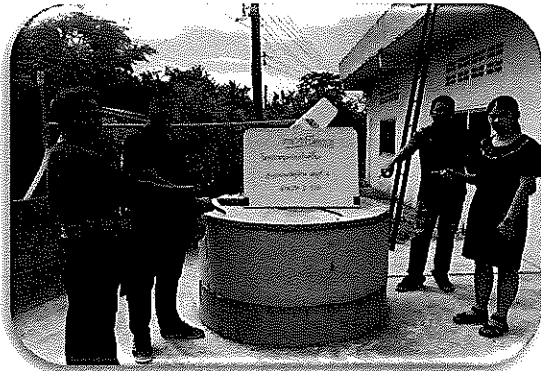
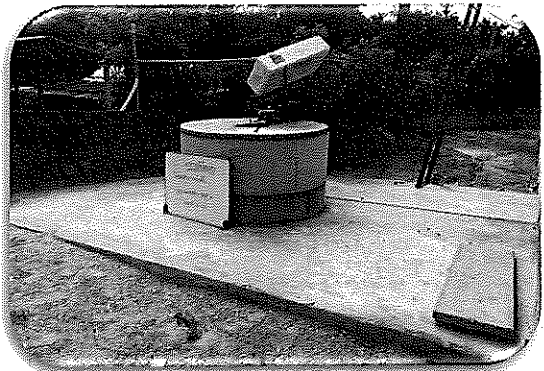



โครงการคัดตัวปลอดโรคคนปลอดภัยจากโรคพิษสุนัขบ้า ฯ
ประจำปี ๒๕๖๓

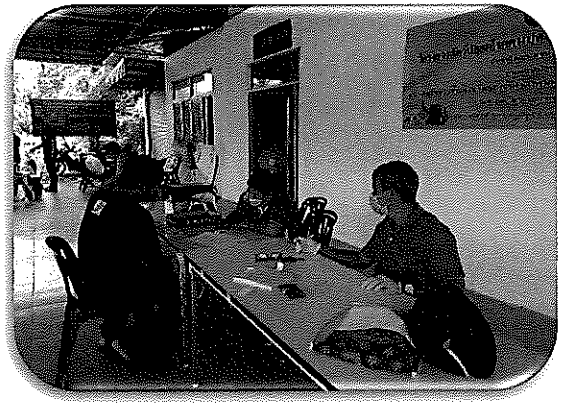



ช. คณะกรรมการ

๑. คณะกรรมการพัฒนาองค์การบริหารส่วนตำบลห้วยยาง

ชื่อ	ตำแหน่ง	เบอร์โทรศัพท์	เบอร์มือถือ	email
นายสถิตย์ วัฒนฉวี	ปลัด อบต.ห้วยยาง ปฏิบัติหน้าที่นายก อบต.ห้วยยาง (ประธานกรรมการ)	๐๗๖-๕๙๔๓๑๙	๐๘๗-๘๘๖๖๒๘๕	-
นายดลคำหัด ลอดบุตร	ประธานสภา อบต.ห้วยยาง (กรรมการ)	๐๗๖-๕๙๔๓๑๙	๐๘๑-๗๗๐๙๒๘๘	-
นายพีระภัทร หวังจิตร	ส.อบต.ห้วยยาง หมู่ที่ ๗ (กรรมการ)	๐๗๖-๕๙๔๓๑๙	๐๖๑-๑๗๕๙๗๒๕	-
นายวิรัตน์ วงศ์นุ้ย	ส.อบต.ห้วยยาง หมู่ที่ ๗ (กรรมการ)	๐๗๖-๕๙๔๓๑๙	๐๙๙-๓๑๐๕๔๗๘	-
นายกองเรส จันทจริตร	ผู้ทรงคุณวุฒิ (โต๊ะอิหม่าม หมู่ ๙) (กรรมการ)	-	๐๘๗-๘๘๖๗๒๗๗	-
นางณัฏชานา เมืองวงษ์	ผู้ทรงคุณวุฒิ (ประธานกลุ่มกองทุนสตรี หมู่ ๑ ต.ห้วยยาง) (กรรมการ)	-	๐๘๓-๕๙๐๒๒๒๓	-
นางปานใจ ทรัพย์เพิ่ม	ผู้ทรงคุณวุฒิ (ข้าราชการครูบ้านนาญ) (กรรมการ)	-	๐๘๙-๕๗๓๔๐๘๙	-
นางซัชชลัย คล้ายวรรณ	ผู้แทนภาคราชการ (ผอ.รพ.สต.ห้วยยาง)(กรรมการ)	-	๐๘๐-๕๒๖๑๖๑๑	-
นางวิสุทธิ์ศรี ยิงหงศภัทร	ผู้แทนภาคราชการ (ผอ.ร.วัดนากลาง)(กรรมการ)	-	-	-
นายเสริมศักดิ์ หันยู่กัก	ผู้แทนภาคราชการ (ผอ.ร.บ้านทองหลาง) (กรรมการ)	-	-	-
นางเสริมศรี ปารุงกุล	ผู้แทนประชาคมท้องถิ่น (ผู้ใหญ่บ้าน หมู่๑๐)(กรรมการ)	-	๐๘๗-๘๘๖๒๘๕๒	-
นายสุธรรม นนิกแน่น	ผู้แทนประชาคมท้องถิ่น (ผู้ใหญ่บ้าน หมู่๕)(กรรมการ)	-	๐๘๑-๓๖๗๑๕๕๙	-
นายเสกสรรค์ ทองสุวรรณ	ผู้แทนประชาคมท้องถิ่น (ผู้ใหญ่บ้าน หมู่๘)(กรรมการ)	-	๐๘๑-๗๐๓๑๒๒๑	-
นางสาววิมลลา ถิ่นทับปุด	หัวหน้าการจัดทำแผน (หัวหน้าสำนักปลัด)(กรรมการ/เลขานุการ)	๐๗๖-๕๙๔๓๑๙	๐๘๓-๗๕๓๒๑๐๙	-
นายวุฒล เกรือรัตน์	นักวิเคราะห์นโยบายและแผนปฏิบัติการ (ผู้ช่วยเลขานุการ)	๐๗๖-๕๙๔๓๑๙	๐๙๐-๗๑๕๓๙๗๐	-

๒. คณะกรรมการติดตามและประเมินผลแผนพัฒนาองค์การบริหารส่วนตำบลห้วยยาง

ชื่อ	ตำแหน่ง	เบอร์โทรศัพท์	เบอร์มือถือ	Email
นายสถิตย์ วัฒนฉวี	ปลัด อบต.ห้วยยาง ปฏิบัติหน้าที่นายก อบต.ห้วยยาง (กรรมการ)	๐๗๖-๕๙๔๓๑๙	๐๘๗-๘๘๖๖๒๘๕	-
นางละออ เพชรดำ	ผู้แทนหน่วยงาน (ผอ.รพ.สต.บ้านทองหลาง)	-	๐๘๖-๕๗๐๔๖๗๓	-
นางศิริพงศ์ เจาะสุข	ผู้แทนหน่วยงาน (พยาบาลวิชาชีพชำนาญการ)(กรรมการ)	-	๐๘๑-๗๗๑๑๕๓๓	-
นางบุรณี ทองสกุล	ผู้ทรงคุณวุฒิ (ข้าราชการครูบ้านนาญ) (กรรมการ)	-	-	-
นางพันธุทิพย์ บรรจง	ผู้ทรงคุณวุฒิ	-	-	-
นายสุธรรม นนิกแน่น	ผู้แทนประชาคม (ผู้ใหญ่บ้าน หมู่๕) (กรรมการ)	-	๐๘๑-๓๖๗๑๕๕๙	-
นายประวิทย์ เสถียรจิตร	ผู้แทนประชาคม (ประธานชมรมผู้สูงอายุห้วยยาง) (กรรมการ)	-	๐๘๐๒๖๐๕๗๖	-
นายเต็ม วัจวิเศษ	ตัวแทน ส.อบต.ห้วยยาง หมู่ ๒ (กรรมการ)	๐๗๖-๕๙๔๓๑๙	๐๙๓-๖๖๐๓๗๕๑	-
นายท้ายาน สรรเสริญ	ตัวแทน ส.อบต.ห้วยยาง หมู่ ๖ (กรรมการ)	๐๗๖-๕๙๔๓๑๙	๐๘๘-๗๗๓๓๒๒๒	-
นายทวี เตชะกุล	ตัวแทน ส.อบต.ห้วยยาง หมู่ ๙ (ประธานกรรมการ)	๐๗๖-๕๙๔๓๑๙	๐๘๖-๖๘๖๒๓๓๙	-
นางสาววิมลลา ถิ่นทับปุด	หัวหน้าการจัดทำแผน (หัวหน้าสำนักปลัด)(กรรมการ/เลขานุการ)	๐๗๖-๕๙๔๓๑๙	๐๙๓-๗๕๓๒๑๐๙	-
นายวุฒล เกรือรัตน์	นักวิเคราะห์นโยบายและแผนปฏิบัติการ (ผู้ช่วยเลขานุการ)	๐๗๖๕๙๔๓๑๙	๐๙๐-๗๑๕๓๙๗๐	-



๓. คณะกรรมการสนับสนุนการจัดทำแผนพัฒนาองค์การบริหารส่วนตำบลห้วยทราย

ชื่อ	ตำแหน่ง	เบอร์โทรศัพท์	เบอร์มือถือ	email
นายสฤทธ์ รัตนเจริญ	ปลัด อบต.ห้วยทราย ปฏิบัติหน้าที่นายก อบต.ห้วยทราย (ประธานกรรมการ)	๐๗๖-๕๙๕๓๑๑๙	๐๘๗-๘๘๖๖๒๘๕	-
นายอนุวัฒน์ จันทระจิตร	ผู้แทนประชาชน (ผู้ใหญ่บ้าน หมู่ ๕) (กรรมการ)	-	๐๙๓-๕๓๐๙๘๒๙	-
นายหนึ่ง พูลสวัสดิ์	ผู้แทนประชาชน (สารวัตรกำนัน) (กรรมการ)	-	-	-
นางศรีจันทร์ หนักแน่น	ผู้แทนประชาชน	-	-	-
นางสาววิมลดา ถิ่นทับปุด	หัวหน้าการจัดทำแผน (หัวหน้าสำนักปลัด)(กรรมการ/เลขานุการ)	๐๗๖-๕๙๕๓๑๑๙	๐๙๓-๗๕๓๒๑๐๙	-
นายสุพล เจริญรัตน์	นักวิเคราะห์นโยบายและแผนปฏิบัติการ (ผู้ช่วยเลขานุการ)	-	๐๙๐-๗๑๕๓๕๗๐	-

ทั้งนี้ หากประชาชนทุกท่านหรือหน่วยงานราชการต่างๆ ที่เกี่ยวข้องมีข้อสงสัยหรือมีความประสงค์จะเสนอความคิดเห็นหรือข้อเสนอแนะ การบริหารงานของอบต.ห้วยทรายทราบ เพื่อจะได้พิจารณาการวางแผนพัฒนาและปรับปรุงการดำเนินการ ตอบสนองความต้องการของประชาชนในพื้นที่ในระยะต่อไป

จึงประกาศมาเพื่อทราบโดยทั่วกัน

ประกาศ ณ วันที่ ธันวาคม ๒๕๖๓

ปลัดองค์การบริหารส่วนตำบล ปฏิบัติหน้าที่
นายกองค์การบริหารส่วนตำบลห้วยทราย

ภาคผนวก

สรุปผลการดำเนินการ

๑. สรุปจำนวนโครงการที่ดำเนินการตามข้อบัญญัติ

- ๑) ดำเนินการเสร็จสิ้น จำนวน ๑๖ โครงการ เป็นเงินจำนวน ๒,๖๔๗,๙๗๙.๒๐ บาท
- ๒) ไม่ได้ดำเนินการ จำนวน ๔๘ โครงการ

๒. สรุปจำนวนครุภัณฑ์ที่ดำเนินการตามข้อบัญญัติ

- ๑) ดำเนินการเสร็จสิ้น จำนวน ๘ โครงการ เป็นเงินจำนวน ๑๙๐,๘๕๐.๐๐ บาท

๓. สรุปจำนวนโครงการที่ดำเนินการจากการตั้งจ่ายรายการใหม่

- ๑) ดำเนินการเสร็จสิ้น จำนวน ๒ โครงการ เป็นเงินจำนวน ๑,๖๐๑,๐๒๐.๐๐ บาท
- ๒) ไม่ได้ดำเนินการ จำนวน ๑ โครงการ

๔. สรุปจำนวนโครงการที่ดำเนินการจากการจ่ายเงินสะสม

- ๑) ดำเนินการเสร็จสิ้น จำนวน ๑๐ โครงการ เป็นเงินจำนวน ๒๐,๔๒๙,๓๒๕.๓๑ บาท

๕. สรุปจำนวนครุภัณฑ์ที่ดำเนินการจากการจ่ายเงินสะสม

- ๑) ดำเนินการเสร็จสิ้น จำนวน ๑ โครงการ เป็นเงินจำนวน ๒,๖๙๐,๐๐๐.๐๐ บาท

๖. สรุปจำนวนโครงการที่ดำเนินการจากเงินอุดหนุน

- ๑) ดำเนินการเสร็จสิ้น จำนวน ๙ โครงการ เป็นเงินจำนวน ๑๔,๑๘๘,๕๒๗.๐๐ บาท
- ๒) ไม่ได้ดำเนินการ จำนวน ๓ โครงการ

๗. สรุปรายงานรายรับจริงตามงบประมาณ

๘. สรุปรายงานรายจ่ายจริงตามงบประมาณ

โครงการตามข้อบัญญัติงบประมาณ

ลำดับที่	ยุทธศาสตร์	โครงการ	ตั้งไว้	ผลการดำเนินงาน	เบิกจ่าย	คงเหลือ
๑	การพัฒนาด้านโครงสร้างพื้นฐาน	โครงการก่อสร้างท่อระบายน้ำคอนกรีตสี่เหลี่ยม ถนนสายพรุตำเสา-ปากอ หมู่ที่ ๒	๓๙๕,๐๐๐.๐๐	ไม่ได้ดำเนินการ	-	๓๙๕,๐๐๐.๐๐
๒	การพัฒนาด้านโครงสร้างพื้นฐาน	โครงการขยายไหล่ทางถนน คสล.สายบ้านทองหลาง-บ้านไร่ หมู่ที่ ๔/ต่อ	๕๐๐,๐๐๐.๐๐	ดำเนินการแล้วเสร็จ	๕๐๐,๐๐๐.๐๐	๐.๐๐
๓	การพัฒนาด้านโครงสร้างพื้นฐาน	โครงการขุดบ่อน้ำต้นสาธารณะ หมู่บ้าน หมู่ที่ ๖ จำนวน ๒ บ่อ	๑๘๑,๔๐๐.๐๐	ดำเนินการแล้วเสร็จ (กันเงินบงบ ๖๔)	๑๘๐,๕๐๐.๐๐	๘๐๐.๐๐
๔	การพัฒนาด้านโครงสร้างพื้นฐาน	โครงการปรับปรุงถนนถนนหินคลุกสายท่ากรวด หมู่ที่ ๙	๔๙๐,๐๐๐.๐๐	ดำเนินการแล้วเสร็จ	๔๙๐,๐๐๐.๐๐	๐.๐๐
๕	การพัฒนาด้านเศรษฐกิจและการท่องเที่ยว	โครงการฝึกอบรมส่งเสริมการพัฒนาอาชีพให้แก่ประชาชน หมู่ ๑-๑๐ ตำบลห้วยยาง	๖๐,๐๐๐.๐๐	ไม่ได้ดำเนินการ	-	๓๐,๐๐๐.๐๐ (โอนลด ๓๐,๐๐๐.๐๐ บาท)
๖	การพัฒนาด้านเศรษฐกิจและการท่องเที่ยว	โครงการส่งเสริมการท่องเที่ยวภายในตำบลห้วยยาง	๒๐,๐๐๐.๐๐	ไม่ได้ดำเนินการ	-	๐.๐๐ (โอนลด ๒๐,๐๐๐.๐๐ บาท)
๗	การพัฒนาด้านการศึกษา ศิลปวัฒนธรรม	โครงการอบรมจริยธรรม	๘๐,๐๐๐.๐๐	ดำเนินการแล้วเสร็จ	๔๔,๐๙๐	๕,๙๑๐.๐๐ (โอนลด ๓๐,๐๐๐.๐๐ บาท)
๘	การพัฒนาด้านการศึกษา ศิลปวัฒนธรรม	โครงการคำอาหารเสริม (นม)	๑,๔๕๐,๐๐๐.๐๐	ดำเนินการแล้วเสร็จ	๑,๔๓๑,๗๔๕.๐๖	๑๘,๒๕๔.๙๔
๙	การพัฒนาด้านการศึกษา ศิลปวัฒนธรรม	โครงการจัดงานประเพณีลอยกระทง	๑๐๐,๐๐๐.๐๐	ดำเนินการแล้วเสร็จ	๗๖,๒๑๑.๐๐	๓,๗๘๘.๐๐ (โอนลด ๒๐,๐๐๐.๐๐ บาท)
๑๐	การพัฒนาด้านการศึกษา ศิลปวัฒนธรรม	โครงการส่งเสริมประเพณีทางศาสนาอิสลามการถือศีลอด	๖๐,๐๐๐.๐๐	ดำเนินการแล้วเสร็จ	๕๙,๕๓๐.๐๐	๔๗๐.๐๐
๑๑	การพัฒนาด้านการศึกษา ศิลปวัฒนธรรม	โครงการวันแม่แห่งชาติ	๓๐,๐๐๐.๐๐	ไม่ได้ดำเนินการ	-	๓๐,๐๐๐.๐๐
๑๒	การพัฒนาด้านการศึกษา ศิลปวัฒนธรรม	โครงการวันเข้าพรรษา	๓๐,๐๐๐.๐๐	ไม่ได้ดำเนินการ	-	๐.๐๐ (โอนลด ๓๐,๐๐๐.๐๐ บาท)
๑๓	การพัฒนาด้านการศึกษา ศิลปวัฒนธรรม	โครงการประเพณีวันสารทเดือนสิบ	๑๕๐,๐๐๐.๐๐	ดำเนินการแล้วเสร็จ	๕๘,๔๕๐.๐๐	๙๑,๕๕๐.๐๐
๑๔	การพัฒนาด้านการศึกษา ศิลปวัฒนธรรม	โครงการวันเด็กแห่งชาติ	๑๕๐,๐๐๐.๐๐	ดำเนินการแล้วเสร็จ	๑๓๘,๔๒๒.๐๐	๑,๕๗๘.๐๐ (โอนลด ๑๐,๐๐๐.๐๐ บาท)
๑๕	การพัฒนาด้านการศึกษา ศิลปวัฒนธรรม	โครงการวันพ่อแห่งชาติ	๒๐,๐๐๐.๐๐	ดำเนินการแล้วเสร็จ	๑๑,๕๒๕.๐๐	๘,๔๗๕.๐๐
๑๖	การพัฒนาด้านการศึกษา ศิลปวัฒนธรรม	โครงการทัศนศึกษา งานเมาลิกกลางที่กรุงเทพมหานครฯ	๓๐,๐๐๐.๐๐	ไม่ได้ดำเนินการ	-	๓๐,๐๐๐.๐๐

๑๗	การพัฒนาด้านการศึกษาศิลปวัฒนธรรม	โครงการจัดงานมาติกลางตำบลล่อ युง	๒๘๐,๐๐๐.๐๐	ดำเนินการแล้วเสร็จ	๑๕๕,๘๐๐.๐๐	๑๒๕,๒๐๐.๐๐
๑๘	การพัฒนาด้านการศึกษาศิลปวัฒนธรรม	อุดหนุนโครงการป้องกันและแก้ไขปัญหายาเสพติด	๓๐,๐๐๐	ไม่ได้ดำเนินการ	-	๓๐,๐๐๐.๐๐
๑๙	การพัฒนาด้านการศึกษาศิลปวัฒนธรรม	อุดหนุนโครงการจัดงานรัฐพิธี	๓๐,๐๐๐	ดำเนินการแล้วเสร็จ	๓๐,๐๐๐.๐๐	๐.๐๐
๒๐	การพัฒนาด้านสิ่งแวดล้อมและการจัดการทรัพยากรธรรมชาติและสิ่งแวดล้อม	โครงการจัดตั้งและฝึกอบรมกลุ่มอาสาสมัครป้องกันป่า	๕๐,๐๐๐.๐๐	ไม่ได้ดำเนินการ	-	๐.๐๐ (โอนลด ๕๐,๐๐๐.๐๐ บาท)
๒๑	การพัฒนาด้านสิ่งแวดล้อมและการจัดการทรัพยากรธรรมชาติและสิ่งแวดล้อม	โครงการฟื้นฟูทรัพยากร	๒๐,๐๐๐.๐๐	ไม่ได้ดำเนินการ	-	๐.๐๐ (โอนลด ๒๐,๐๐๐.๐๐ บาท)
๒๒	การพัฒนาด้านสิ่งแวดล้อมและการจัดการทรัพยากรธรรมชาติและสิ่งแวดล้อม	โครงการรณรงค์คัดแยกขยะต้นทางภายใน ตำบลล่อ युง	๒๐,๐๐๐.๐๐	ไม่ได้ดำเนินการ	-	๒๐,๐๐๐.๐๐
๒๓	การพัฒนาด้านคุณภาพชีวิตและสังคม	โครงการสานสัมพันธ์ผู้สูงอายุในตำบลล่อ युง	๖๐,๐๐๐.๐๐	ไม่ได้ดำเนินการ	-	๐.๐๐ (โอนลด ๖๐,๐๐๐.๐๐ บาท)
๒๔	การพัฒนาด้านคุณภาพชีวิตและสังคม	โครงการรณรงค์ป้องกันและลดอุบัติเหตุทางถนนช่วงเทศกาลปีใหม่และเทศกาลสงกรานต์	๕๐,๐๐๐.๐๐	ดำเนินการแล้วเสร็จ (ปีใหม่ได้ดำเนินการ สงกรานต์ไม่ได้ดำเนินการ)	๒๖,๐๐๐.๐๐	๒๔,๐๐๐.๐๐
๒๕	การพัฒนาด้านคุณภาพชีวิตและสังคม	โครงการเดินแอโรบิกในกลุ่มสตรี	๒๐,๐๐๐.๐๐	ไม่ได้ดำเนินการ	-	๐.๐๐ (โอนลด ๒๐,๐๐๐.๐๐ บาท)
๒๖	การพัฒนาด้านคุณภาพชีวิตและสังคม	โครงการป้องกันควบคุมโรคระบาด	๕๐,๐๐๐.๐๐	ดำเนินการแล้วเสร็จ	๔๙,๘๐๐.๐๐	๒๐๐.๐๐
๒๗	การพัฒนาด้านคุณภาพชีวิตและสังคม	โครงการส่งเสริมเพิ่มประสิทธิภาพผู้สูงอายุตำบลล่อ युง	๒๐๐,๐๐๐.๐๐	ดำเนินการแล้วเสร็จ	๑๙๖,๓๑๐.๐๐	๓,๖๙๐.๐๐ บาท
๒๘	การพัฒนาด้านคุณภาพชีวิตและสังคม	อุดหนุนโครงการอบรมหมอบ้านในพระราชประสงค์ หมู่ ๑	๗,๗๐๐.๐๐	ไม่ได้ดำเนินการ	-	๗,๗๐๐.๐๐
๒๙	การพัฒนาด้านคุณภาพชีวิตและสังคม	อุดหนุนโครงการรณรงค์และแก้ไขปัญหายาเสพติด TO BENUMBER ONE หมู่ ๑	๕,๖๐๐.๐๐	ไม่ได้ดำเนินการ	-	๕,๖๐๐.๐๐

๓๐	การพัฒนาด้านคุณภาพชีวิตและสังคม	อุดหนุนโครงการสืบสานพระราชปณิธานสมเด็จพระเจ้านม หมู่ ๑ TO BENUMBER ONE หมู่ ๑	๖,๗๐๐.๐๐	ไม่ได้ดำเนินการ	-	๖,๗๐๐.๐๐
๓๑	การพัฒนาด้านคุณภาพชีวิตและสังคม	อุดหนุนโครงการสืบสานพระราชปณิธานสมเด็จพระเจ้านม หมู่ ๒	๖,๗๐๐.๐๐	ไม่ได้ดำเนินการ	-	๖,๗๐๐.๐๐
๓๒	การพัฒนาด้านคุณภาพชีวิตและสังคม	อุดหนุนโครงการส่งเสริมสุขภาพอนามัยแม่และเด็ก หมู่ ๒	๕,๐๐๐.๐๐	ไม่ได้ดำเนินการ	-	๕,๐๐๐.๐๐
๓๓	การพัฒนาด้านคุณภาพชีวิตและสังคม	อุดหนุนโครงการอบรมพัฒนาศักยภาพการตรวจไอโอดีนในเกลือเพื่อเฝ้าระวังปริมาณไอโอดีนในเกลือบริโภคในเกลือบริโภคในครัวเรือนของอาสาสมัครสาธารณสุขประจำหมู่บ้านและผู้นำชุมชน หมู่ ๒	๘,๓๐๐.๐๐	ไม่ได้ดำเนินการ	-	๘,๓๐๐.๐๐
๓๔	การพัฒนาด้านคุณภาพชีวิตและสังคม	อุดหนุนโครงการอบรมหมอบ้านในพระราชประสงค์ หมู่ ๓	๗,๗๐๐.๐๐	ไม่ได้ดำเนินการ	-	๗,๗๐๐.๐๐
๓๕	การพัฒนาด้านคุณภาพชีวิตและสังคม	อุดหนุนโครงการรณรงค์และแก้ไขปัญหายาเสพติด TO BENUMBER ONE หมู่ ๓	๕,๖๐๐.๐๐	ไม่ได้ดำเนินการ	-	๕,๖๐๐.๐๐
๓๖	การพัฒนาด้านคุณภาพชีวิตและสังคม	อุดหนุนโครงการสืบสานพระราชปณิธานสมเด็จพระเจ้านม หมู่ ๓	๖,๗๐๐.๐๐	ไม่ได้ดำเนินการ	-	๖,๗๐๐.๐๐
๓๗	การพัฒนาด้านคุณภาพชีวิตและสังคม	อุดหนุนโครงการอบรมหมอบ้านในพระราชประสงค์ หมู่ ๔	๗,๗๐๐.๐๐	ไม่ได้ดำเนินการ	-	๗,๗๐๐.๐๐
๓๘	การพัฒนาด้านคุณภาพชีวิตและสังคม	อุดหนุนโครงการสืบสานพระราชปณิธานสมเด็จพระเจ้านม หมู่ ๔	๖,๗๐๐.๐๐	ไม่ได้ดำเนินการ	-	๖,๗๐๐.๐๐

๓๙	การพัฒนาด้านคุณภาพชีวิตและสังคม	อุดหนุนโครงการเฝ้าระวังและส่งเสริมพัฒนาการเด็กปฐมวัย หมู่ ๔	๕,๖๐๐.๐๐	ไม่ได้ดำเนินการ	-	๕,๖๐๐.๐๐
๔๐	การพัฒนาด้านคุณภาพชีวิตและสังคม	อุดหนุนโครงการสืบสานพระราชปณิธานสมเด็จพระเจ้าน้องนางเธอ เจ้าฟ้าจุฬาภรณวลัยลักษณ์ อัครราชกุมารี ด้านภัยมะเร็งเต้านม หมู่ ๕	๖,๗๐๐.๐๐	ไม่ได้ดำเนินการ	-	๖,๗๐๐.๐๐
๔๑	การพัฒนาด้านคุณภาพชีวิตและสังคม	อุดหนุนโครงการอบรมหมอหมู่บ้านในพระราชประสงค์ หมู่ ๕	๗,๗๐๐.๐๐	ไม่ได้ดำเนินการ	-	๗,๗๐๐.๐๐
๔๒	การพัฒนาด้านคุณภาพชีวิตและสังคม	อุดหนุนโครงการเฝ้าระวังและส่งเสริมพัฒนาการเด็กปฐมวัย หมู่ ๕	๕,๖๐๐.๐๐	ไม่ได้ดำเนินการ	-	๕,๖๐๐.๐๐
๔๓	การพัฒนาด้านคุณภาพชีวิตและสังคม	อุดหนุนโครงการอบรมหมอหมู่บ้านในพระราชประสงค์ หมู่ ๖	๗,๗๐๐.๐๐	ไม่ได้ดำเนินการ	-	๗,๗๐๐.๐๐
๔๔	การพัฒนาด้านคุณภาพชีวิตและสังคม	อุดหนุนโครงการรณรงค์และแก้ไขปัญหายาเสพติด TO BENUMBER ONE หมู่ ๖	๕,๖๐๐.๐๐	ไม่ได้ดำเนินการ	-	๕,๖๐๐.๐๐
๔๕	การพัฒนาด้านคุณภาพชีวิตและสังคม	อุดหนุนโครงการสืบสานพระราชปณิธานสมเด็จพระเจ้าน้องนางเธอ เจ้าฟ้าจุฬาภรณวลัยลักษณ์ อัครราชกุมารี ด้านภัยมะเร็งเต้านม หมู่ ๖	๖,๗๐๐.๐๐	ไม่ได้ดำเนินการ	-	๖,๗๐๐.๐๐
๔๖	การพัฒนาด้านคุณภาพชีวิตและสังคม	อุดหนุนโครงการอบรมหมอหมู่บ้านในพระราชประสงค์ หมู่ ๗	๗,๗๐๐.๐๐	ไม่ได้ดำเนินการ	-	๗,๗๐๐.๐๐
๔๗	การพัฒนาด้านคุณภาพชีวิตและสังคม	อุดหนุนโครงการรณรงค์และแก้ไขปัญหายาเสพติด TO BENUMBER ONE หมู่ ๗	๕,๖๐๐.๐๐	ไม่ได้ดำเนินการ	-	๕,๖๐๐.๐๐
๔๘	การพัฒนาด้านคุณภาพชีวิตและสังคม	อุดหนุนโครงการสืบสานพระราชปณิธานสมเด็จพระเจ้าน้องนางเธอ เจ้าฟ้าจุฬาภรณวลัยลักษณ์ อัครราชกุมารี ด้านภัยมะเร็งเต้านม หมู่ ๗	๖,๗๐๐.๐๐	ไม่ได้ดำเนินการ	-	๖,๗๐๐.๐๐
๔๙	การพัฒนาด้านคุณภาพชีวิตและสังคม	อุดหนุนโครงการเกษตรเพื่ออาหารกลางวัน หมู่ ๘	๘,๐๐๐.๐๐	ไม่ได้ดำเนินการ	-	๘,๐๐๐.๐๐
๕๐	การพัฒนาด้านคุณภาพชีวิตและสังคม	อุดหนุนโครงการสืบสานพระราช	๖,๖๐๐.๐๐	ไม่ได้ดำเนินการ	-	๖,๖๐๐.๐๐

		ปณิธานสมเด็จย่า ด้านภัยมะเร็งเต้านม หมู่ ๘				
๕๑	การพัฒนาด้านคุณภาพ ชีวิตและสังคม	อุดหนุนโครงการ อบรมพัฒนา ศักยภาพการตรวจ ไอโอดีนในเกลือเพื่อ เผื่อสำรองปริมาณ ไอโอดีนในเกลือ บริโภคใน เกลือ บริโภคในครัวเรือน ของอาสาสมัครสา ธารณ สุขประจำ หมู่บ้านและ ผู้นำ ชุมชน หมู่ ๘	๕,๕๐๐.๐๐	ไม่ได้ดำเนินการ	-	๕,๕๐๐.๐๐
๕๒	การพัฒนาด้านคุณภาพ ชีวิตและสังคม	อุดหนุนโครงการ อบรมหมอหมู่บ้าน ในพระราชประสงค์ หมู่ ๙	๗,๗๐๐.๐๐	ไม่ได้ดำเนินการ	-	๗,๗๐๐.๐๐
๕๓	การพัฒนาด้านคุณภาพ ชีวิตและสังคม	อุดหนุนโครงการ รณรงค์และแก้ไข ปัญหาเสพติด TO BENUMBER ONE หมู่ ๙	๕,๖๐๐.๐๐	ไม่ได้ดำเนินการ	-	๕,๖๐๐.๐๐
๕๔	การพัฒนาด้านคุณภาพ ชีวิตและสังคม	อุดหนุนโครงการสืบ สานพระราช ปณิธานสมเด็จย่า ด้านภัยมะเร็งเต้านม หมู่ ๙	๖,๗๐๐.๐๐	ไม่ได้ดำเนินการ	-	๖,๗๐๐.๐๐
๕๕	การพัฒนาด้านคุณภาพ ชีวิตและสังคม	อุดหนุนโครงการ อบรมหมอหมู่บ้าน ในพระราชประสงค์ หมู่ ๑๐	๗,๗๐๐.๐๐	ไม่ได้ดำเนินการ	-	๗,๗๐๐.๐๐
๕๖	การพัฒนาด้านคุณภาพ ชีวิตและสังคม	อุดหนุนโครงการ รณรงค์ และแก้ไข ปัญหาเสพติด TO BENUMBER ONE หมู่ ๑๐	๕,๖๐๐.๐๐	ไม่ได้ดำเนินการ	-	๕,๖๐๐.๐๐
๕๗	การพัฒนาด้านคุณภาพ ชีวิตและสังคม	อุดหนุนโครงการสืบ สานพระราช ปณิธานสมเด็จย่า ด้านภัยมะเร็งเต้านม หมู่ ๑๐	๖,๗๐๐.๐๐	ไม่ได้ดำเนินการ	-	๖,๗๐๐.๐๐
๕๘	การพัฒนาด้านคุณภาพ ชีวิตและสังคม	โครงการสัตว์ปลอด โรคคนปลอดภัยจาก โรคพิษสุนัขบ้า	๒๕,๐๐๐.๐๐	ดำเนินการแล้ว เสร็จ	๒๓,๘๔๐.๐๐	๑,๑๖๐.๐๐
๕๙	การพัฒนาด้านคุณภาพ ชีวิตและสังคม	โครงการสำรวจ ข้อมูลจำนวนสัตว์ และขึ้นทะเบียนสัตว์	๒,๐๐๐.๐๐	ไม่ได้ดำเนินการ	-	๒,๐๐๐.๐๐
๖๐	การพัฒนาด้านคุณภาพ ชีวิตและสังคม	โครงการส่งเสริม การเรียนรู้สู่ปดาร์	๒๐๐,๐๐๐.๐๐	ไม่ได้ดำเนินการ	-	๐.๐๐ (โอนลด ๒๐๐,๐๐๐.๐๐ บาท)

		วิทยาศาสตร์ของ เยาวชนตำบลหล่อ ยุ้ง				
๖๑	การพัฒนาด้านคุณภาพ ชีวิตและสังคม	โครงการฝึกอบรม ค่ายภาษาอังกฤษ	๗๐,๐๐๐.๐๐	ไม่ได้ดำเนินการ	-	๐.๐๐ (โอนลด ๗๐,๐๐๐.๐๐ บาท)
๖๒	การพัฒนาด้านคุณภาพ ชีวิตและสังคม	โครงการอบรม ความรู้พิชภัยของยา เสพติด	๒๐,๐๐๐.๐๐	ไม่ได้ดำเนินการ	-	๐.๐๐ (โอนลด ๒๐,๐๐๐.๐๐ บาท)
๖๓	การพัฒนาด้านการเมือง การบริหาร การปกครอง และการให้บริการ ประชาชน	ประชุมอบรม สัมมนา ผู้บริหาร สมาชิกสภา พนักงานส่วนตำบล และพนักงานจ้าง	๖๐๐,๐๐๐.๐๐	ไม่ได้ดำเนินการ	-	๐.๐๐ (โอนลด ๖๐๐,๐๐๐.๐๐ บาท)
๖๔	การพัฒนาด้านการเมือง การบริหาร การปกครอง และการให้บริการ ประชาชน	โครงการสนับสนุน การเลือกตั้งทุก ระดับในตำบลหล่อ ยุ้ง	๕๐๐,๐๐๐.๐๐	ไม่ได้ดำเนินการ	-	๐.๐๐ (โอนลด ๕๐๐,๐๐๐.๐๐ บาท)

ตั้งจ่ายรายการใหม่

ลำดับที่	ยุทธศาสตร์	โครงการ	ตั้งไว้	ผลการดำเนินงาน	เบิกจ่าย	คงเหลือ
๑	การพัฒนาด้านคุณภาพชีวิตและสังคม	โครงการฝึกอบรมชุดปฏิบัติการจิตอาสาภัยพิบัติประจำองค์การบริหารส่วนตำบลห้วยยาง	๑๐๐,๐๐๐.๐๐	ดำเนินการแล้วเสร็จ	๗๗,๐๒๐.๐๐	๒๒,๙๘๐.๐๐
๒	การพัฒนาด้านการศึกษา ศิลปวัฒนธรรม	โครงการเฉลิมพระเกียรติ รัชกาลที่ ๑๐	๓๐,๐๐๐.๐๐	ไม่ได้ดำเนินการ	-	๓๐,๐๐๐.๐๐
๓	การพัฒนาด้านโครงสร้างพื้นฐาน	โครงการปรับปรุงถนนแอสฟัลท์ติกคอนกรีตโดยวิธี Pavement In-Place Recycling สายบ้านบางปลา	๑,๕๒๔,๐๐๐	ดำเนินการแล้ว	๑,๕๒๔,๐๐๐	๐.๐๐

หมายเหตุประกอบงบแสดงผลการดำเนินงาน

ค่าครุภัณฑ์จ่ายจากเงินรายรับ (หมายเหตุ 1)

เครื่องคอมพิวเตอร์	จำนวน 1 เครื่อง	17,000.00
เครื่องปรับอากาศ 18,000 บีทียู	จำนวน 2 เครื่อง	41,000.00
เครื่องปรับอากาศ 24,000 บีทียู	จำนวน 1 เครื่อง	27,000.00
เครื่องตัดหญ้า	จำนวน 1 เครื่อง	19,000.00
เก้าอี้	จำนวน 5 ตัว	14,950.00
โต๊ะทำงาน	จำนวน 5 ตัว	24,500.00
โพเดียม	จำนวน 2 แท่น	7,400.00
คอมพิวเตอร์แบบตั้งโต๊ะและปริ้นเตอร์		40,000.00
	รวม	190,850.00

ค่าที่ดินและสิ่งก่อสร้างจ่ายจากเงินรายรับ (หมายเหตุ 2)

โครงการปรับปรุงถนนหินคลุก ถนนสายท่าลูกกรวด ม.9	490,000.00	
โครงการขยายไหล่ทาง บ้านนาไร่บี	500,000.00	
โครงการซ่อมสร้างถนนผิวจราจรแอสฟัลติกคอนกรีต ม.2 (สายบางปลา)	1,524,000.00	
โครงการก่อสร้างคูระบายน้ำคสล. หมู่ที่ 7	180,500.00	
	รวม	2,694,500.00

ค่าครุภัณฑ์จ่ายจากเงินสะสม (หมายเหตุ 1)

รถกระเช้าไฟฟ้า	2,690,000.00
----------------	--------------

ค่าที่ดินและสิ่งก่อสร้างจ่ายจากเงินสะสม (หมายเหตุ 2)

โครงการซ่อมสร้างถนนผิวจราจรแอสฟัลติกคอนกรีต (สายบางกัน-บางจัน ม.9,7)	7,550,000.00	
โครงการซ่อมสร้างถนนผิวจราจรแอสฟัลติกคอนกรีต (สายบ้านควน-พรุหมักหนาม ม.5)	3,649,998.00	
โครงการซ่อมสร้างถนนผิวจราจรแอสฟัลติกคอนกรีต ม.2 (สายบางปลา-พรุตำเสา)	6,199,500.00	
โครงการซ่อมสร้างถนนผิวจราจรแอสฟัลติกคอนกรีต ม.2 (สายบางปลา)	441,000.00	
โครงการก่อสร้างคูระบายน้ำพร้อมฝापัด ม.6 เกาะแรด	494,800.00	
โครงการก่อสร้างคูระบายน้ำคสล. บ้านไร่บี ม.3	494,800.00	
โครงการก่อสร้างรางระบายน้ำ ม.6 บ้านแหลมหิน	492,100.00	
โครงการก่อสร้างคูระบายน้ำพร้อมฝापัด ม.7 บ้านบางจัน	495,000.00	
โครงการก่อสร้างระบบประปา ม.3	591,326.31	
	รวม	20,408,524.31

ค่าที่ดินและสิ่งก่อสร้างจ่ายจากเงินอุดหนุนทั่วไประบุดุประสงค์/เฉพาะกิจ (ก)

ก่อสร้างสนามฟุตบอล หมู่ที่ 7 บ้านบางจัน	1,372,000.00	
	รวม	1,372,000.00

องค์การบริหารส่วนตำบลห้วยสูง
 หมายเหตุประกอบงบแสดงฐานะการเงิน
 สำหรับปีสิ้นสุดวันที่ 30 กันยายน 2563

รายละเอียดแบบท้ายหมายเหตุ 13 เงินสะสม (ปี 2563)

หมวด	ประเภท	โครงการ	จำนวนเงินที่ได้รับอนุมัติ	ก่อนนี้ผูกพัน	เบิกจ่ายแล้ว	คงเหลือ	ยังไม่ได้ก่อหนี้
ครุภัณฑ์	ยานพาหนะ	รถกระบะเข้าทุ่งฟ้า	2,690,000	2,690,000	2,690,000	-	-
	สิ่งก่อสร้าง	โครงการซ่อมสร้างถนนผิวจราจรแอสฟัลติกคอนกรีต (สายบ้านกั้น-บางจัน ม.9,7)	7,550,000	7,550,000	7,550,000	-	-
ค่าใช้จ่าย		โครงการซ่อมสร้างถนนผิวจราจรแอสฟัลติกคอนกรีต (สายบ้านควน-พุมักหนาม ม.5)	3,649,998	3,649,998	3,649,998	-	-
		โครงการซ่อมสร้างถนนผิวจราจรแอสฟัลติกคอนกรีต ม.2 (สายบางปลา-พุดำเสก)	6,199,500	6,199,500	6,199,500	-	-
		โครงการซ่อมสร้างถนนผิวจราจรแอสฟัลติกคอนกรีต ม.2 (สายบางปลา)	441,000	441,000	441,000	-	-
		โครงการก่อสร้างคูระบายน้ำพร้อมฝายปิด ม.6 เกาะแรต	494,800	494,800	494,800	-	-
		โครงการก่อสร้างคูระบายน้ำคสล.บ้านไร่ปี ม.3	494,800	494,800	494,800	-	-
		โครงการก่อสร้างรางระบายน้ำ ม.6 บ้านแหลมหิน	492,100	492,100	492,100	-	-
		โครงการก่อสร้างคูระบายน้ำพร้อมฝายปิด ม.7 บ้านบางจัน	495,000	495,000	495,000	-	-
		โครงการก่อสร้างระบบประปา ม.3	591,326	591,326	591,326	31	31
		โครงการอบรมให้ความรู้ในการป้องกันโรคติดต่อโคโรนา (COVID-19)	6,000	6,000	6,000	-	-
		โครงการอบรมให้ความรู้ในการป้องกันโรคติดต่อโคโรนา (COVID-19)	3,851	3,851	3,851	-	-
		โครงการอบรมให้ความรู้ในการป้องกันโรคติดต่อโคโรนา (COVID-19)	450	450	450	-	-
		โครงการอบรมให้ความรู้ในการป้องกันโรคติดต่อโคโรนา (COVID-19)	10,500	10,500	10,500	-	-
		รวม	23,119,325	23,119,325	23,119,325	31	-

รายงานยอดงบประมาณคงเหลือ
ประจำเดือนกันยายน ปีงบประมาณ พ.ศ.๒๕๖๓
องค์การบริหารส่วนตำบลต๋อง
อำเภอตะกั่วทุ่ง จังหวัดพังงา

งาน	หมวดครয়จ่าย	ประเภทรายการ	โครงการ	งบประมาณอนุมัติ (บาท)	โอนเพิ่ม (บาท)	โอนลด (บาท)	ผูกพัน (บาท)	เบิกจ่าย (บาท)	งบประมาณคงเหลือ (บาท)
งานบริหารทั่วไป	เงินเดือน (ฝ่ายการเมือง)	เงินเดือนนายก/รองนายก		๕๑๔,๐๘๐.๐๐	๐.๐๐	๕๐๖,๐๐๐.๐๐	๐.๐๐	๐.๐๐	๘,๐๘๐.๐๐
งานบริหารทั่วไป	เงินเดือน (ฝ่ายการเมือง)	เงินค่าตอบแทนประจำตำแหน่งนายก/รองนายก		๕๒,๑๒๐.๐๐	๐.๐๐	๕๐,๐๐๐.๐๐	๐.๐๐	๐.๐๐	๒,๑๒๐.๐๐
งานบริหารทั่วไป	เงินเดือน (ฝ่ายการเมือง)	เงินค่าตอบแทนพิเศษนายก/รองนายก		๕๒,๑๒๐.๐๐	๐.๐๐	๕๐,๐๐๐.๐๐	๐.๐๐	๐.๐๐	๒,๑๒๐.๐๐
งานบริหารทั่วไป	เงินเดือน (ฝ่ายการเมือง)	เงินค่าตอบแทนเลขานุการ/ที่ปรึกษา นายกเทศมนตรี นายกองค์การบริหารส่วนตำบล		๘๖,๔๐๐.๐๐	๐.๐๐	๘๐,๐๐๐.๐๐	๐.๐๐	๐.๐๐	๖,๔๐๐.๐๐
งานบริหารทั่วไป	เงินเดือน (ฝ่ายการเมือง)	เงินค่าตอบแทนสมาชิกสภาองค์การบริหารส่วนท้องถิ่น		๑,๘๐๐,๐๐๐.๐๐	๐.๐๐	๐.๐๐	๐.๐๐	๑,๘๐๐,๐๐๐.๐๐	๐.๐๐
				๒,๔๘๔,๗๒๐.๐๐	๐.๐๐	๖๖๖,๐๐๐.๐๐	๐.๐๐	๑,๘๐๐,๐๐๐.๐๐	๑๐๘,๗๒๐.๐๐
งานบริหารทั่วไป	เงินเดือน (ฝ่ายการเมือง)	เงินเดือนพนักงาน	รวมหมวดเงินเดือน (ฝ่ายการเมือง)	๒,๐๘๖,๒๘๐.๐๐	๐.๐๐	๑๐๐,๐๐๐.๐๐	๐.๐๐	๑,๙๘๖,๒๘๐.๐๐	๑๐๐,๐๐๐.๐๐
งานบริหารทั่วไป	เงินเดือน (ฝ่ายประจำ)	เงินเพิ่มต่าง ๆ ของพนักงาน		๑๐,๐๐๐.๐๐	๐.๐๐	๐.๐๐	๐.๐๐	๐.๐๐	๑๐,๐๐๐.๐๐
งานบริหารทั่วไป	เงินเดือน (ฝ่ายการเมือง)	เงินประจำตำแหน่ง		๑๒๖,๐๐๐.๐๐	๐.๐๐	๐.๐๐	๐.๐๐	๐.๐๐	๑๒๖,๐๐๐.๐๐
งานบริหารทั่วไป	เงินเดือน (ฝ่ายการเมือง)	ค่าตอบแทนพนักงานจ้าง		๑,๔๕๖,๓๖๐.๐๐	๐.๐๐	๐.๐๐	๐.๐๐	๑,๔๕๖,๓๖๐.๐๐	๐.๐๐
งานบริหารทั่วไป	เงินเดือน (ฝ่ายประจำ)	เงินเพิ่มต่าง ๆ ของพนักงานจ้าง		๕๒,๑๔๐.๐๐	๘,๐๐๐.๐๐	๐.๐๐	๐.๐๐	๕๖,๑๔๐.๐๐	๐.๐๐
งานบริหารทั่วไป	เงินเดือน (ฝ่ายการเมือง)	เงินเดือน	รวมหมวดเงินเดือน (ฝ่ายประจำ)	๘,๘๔๗,๘๐๐.๐๐	๘,๐๐๐.๐๐	๘,๐๐๐.๐๐	๐.๐๐	๘,๘๖๗,๘๐๐.๐๐	๐.๐๐
				๑๖,๘๘๒,๘๘๐.๐๐	๘,๐๐๐.๐๐	๑๖,๖๖๖,๘๘๐.๐๐	๐.๐๐	๑๖,๖๖๖,๘๘๐.๐๐	๒๑๖,๐๐๐.๐๐

งาน	หมวดรายจ่าย	ประเภทรายจ่าย	โครงการ	งบประมาณอนุมัติ (บาท)	โอนเพิ่ม (บาท)	โอนลด (บาท)	ผูกพัน (บาท)	เบิกจ่าย (บาท)	งบประมาณคงเหลือ (บาท)
งานบริหารทั่วไป	ค่าตอบแทน	ค่าตอบแทนผู้บริหารปฏิบัติราชการอื่นเป็นประโยชน์แก่องค์กรปกครองส่วนท้องถิ่น		๑๐,๐๐๐.๐๐	๐.๐๐	๐.๐๐	๐.๐๐	๐.๐๐	๑๐,๐๐๐.๐๐
งานบริหารทั่วไป	ค่าตอบแทน	ค่าตอบแทนผู้บริหารปฏิบัติงานนอกเวลาราชการ		๕,๐๐๐.๐๐	๐.๐๐	๐.๐๐	๐.๐๐	๐.๐๐	๕,๐๐๐.๐๐
งานบริหารทั่วไป	ค่าตอบแทน	ค่าเช่าบ้าน		๑๒๐,๐๐๐.๐๐	๐.๐๐	๑๑๐,๐๐๐.๐๐	๐.๐๐	๐.๐๐	๑๐,๐๐๐.๐๐
งานบริหารทั่วไป	ค่าตอบแทน	เงินช่วยเหลือการศึกษาบุตร		๒๐,๐๐๐.๐๐	๐.๐๐	๒๐,๐๐๐.๐๐	๐.๐๐	๐.๐๐	๐.๐๐
รวมหมวดค่าตอบแทน				๑๕๕,๐๐๐.๐๐	๐.๐๐	๑๓๐,๐๐๐.๐๐	๐.๐๐	๐.๐๐	๒๕,๐๐๐.๐๐
งานบริหารทั่วไป	ค่าใช้จ่าย	รายจ่ายเพื่อให้ได้มาซึ่งบริการ	รายจ่ายเพื่อให้ได้มาซึ่งบริการ	๓๕๐,๐๐๐.๐๐	๑๕๐,๐๐๐.๐๐	๐.๐๐	๓๓,๕๓๕.๐๐	๒๖๒,๘๒๘.๐๐	๒๐๓,๖๓๘.๐๐
งานบริหารทั่วไป	ค่าใช้จ่าย	รายจ่ายเกี่ยวกับกรับรองและพิธีการ		๒๐,๐๐๐.๐๐	๑๐๐,๐๐๐.๐๐	๐.๐๐	๐.๐๐	๘๗,๘๘๕.๐๐	๓๒,๑๑๕.๐๐
งานบริหารทั่วไป	ค่าใช้จ่าย	รายจ่ายเกี่ยวเนื่องกับการปฏิบัติราชการที่ไม่เข้าลักษณะรายจ่ายหมวดอื่นๆ	(๑) ค่าใช้จ่ายในการเดินทางไปราชการในและนอกราชอาณาจักร	๒๐๐,๐๐๐.๐๐	๐.๐๐	๐.๐๐	๐.๐๐	๑๐๐,๙๓๒.๐๐	๙๙,๐๖๘.๐๐
งานบริหารทั่วไป	ค่าใช้จ่าย	รายจ่ายเกี่ยวเนื่องกับการปฏิบัติราชการที่ไม่เข้าลักษณะรายจ่ายหมวดอื่นๆ	(๑๐) โครงการต้นเรือบินกลุ่มสตรี	๒๐,๐๐๐.๐๐	๐.๐๐	๒๐,๐๐๐.๐๐	๐.๐๐	๐.๐๐	๐.๐๐
งานบริหารทั่วไป	ค่าใช้จ่าย	รายจ่ายเกี่ยวเนื่องกับการปฏิบัติราชการที่ไม่เข้าลักษณะรายจ่ายหมวดอื่นๆ	(๑๒) โครงการอบรมความรู้พิษภัยยาเสพติด	๒๐,๐๐๐.๐๐	๐.๐๐	๒๐,๐๐๐.๐๐	๐.๐๐	๐.๐๐	๐.๐๐

งาน	หมวดรายการจ่าย	ประเภทรายการจ่าย	โครงการ	งบประมาณอนุมัติ (บาท)	โอนเพิ่ม (บาท)	โอนลด (บาท)	ผูกพัน (บาท)	เบิกจ่าย (บาท)	งบประมาณคงเหลือ (บาท)
งานบริหารทั่วไป	ค่าใช้จ่าย	รายการเกี่ยวกับ การปฏิบัติราชการที่ไม่ เข้าลักษณะรายการจ่าย หมวดอื่นๆ	(๑๓) โครงการสนับสนุนการ เลือกตั้งทุกระดับในตำบลหนอง	๕๐๐,๐๐๐.๐๐	๐.๐๐	๕๐๐,๐๐๐.๐๐	๐.๐๐	๐.๐๐	๐.๐๐
งานบริหารทั่วไป	ค่าใช้จ่าย	รายการเกี่ยวกับเรื่องกับ การปฏิบัติราชการที่ไม่ เข้าลักษณะรายการจ่าย หมวดอื่นๆ	(๑๔) โครงการส่งเสริมการ ท่องเที่ยวภายในตำบลหนอง	๒๐,๐๐๐.๐๐	๐.๐๐	๒๐,๐๐๐.๐๐	๐.๐๐	๐.๐๐	๐.๐๐
งานบริหารทั่วไป	ค่าใช้จ่าย	รายการเกี่ยวกับเรื่องกับ การปฏิบัติราชการที่ไม่ เข้าลักษณะรายการจ่าย หมวดอื่นๆ	(๑๕) โครงการรณรงค์คัดแยก ขยะต้นทางภายในตำบลหนอง	๒๐,๐๐๐.๐๐	๐.๐๐	๐.๐๐	๐.๐๐	๐.๐๐	๒๐,๐๐๐.๐๐
งานบริหารทั่วไป	ค่าใช้จ่าย	รายการเกี่ยวกับเรื่องกับ การปฏิบัติราชการที่ไม่ เข้าลักษณะรายการจ่าย หมวดอื่นๆ	(๑๖) โครงการจัดตั้งและ ฝึกอบรมกลุ่มอาสาสมัคร ป้องกันป่า หมวดอื่นๆ	๕๐,๐๐๐.๐๐	๐.๐๐	๕๐,๐๐๐.๐๐	๐.๐๐	๐.๐๐	๐.๐๐
งานบริหารทั่วไป	ค่าใช้จ่าย	รายการเกี่ยวกับเรื่องกับ การปฏิบัติราชการที่ไม่ เข้าลักษณะรายการจ่าย หมวดอื่นๆ	(๑๗) โครงการส่งเสริมอาชีพ เศรษฐกิจพอเพียง	๓๐,๐๐๐.๐๐	๐.๐๐	๓๐,๐๐๐.๐๐	๐.๐๐	๐.๐๐	๐.๐๐
งานบริหารทั่วไป	ค่าใช้จ่าย	รายการเกี่ยวกับเรื่องกับ การปฏิบัติราชการที่ไม่ เข้าลักษณะรายการจ่าย หมวดอื่นๆ	(๑๘) โครงการฟื้นฟูทรัพยากร	๒๐,๐๐๐.๐๐	๐.๐๐	๒๐,๐๐๐.๐๐	๐.๐๐	๐.๐๐	๐.๐๐
งานบริหารทั่วไป	ค่าใช้จ่าย	รายการเกี่ยวกับเรื่องกับ การปฏิบัติราชการที่ไม่ เข้าลักษณะรายการจ่าย หมวดอื่นๆ	(๑๙) ค่าของขงวุฒิ หรือ เงินรางวัล เงินรางวัล	๕,๐๐๐.๐๐	๐.๐๐	๐.๐๐	๐.๐๐	๐.๐๐	๕,๐๐๐.๐๐

งาน	หมวดรายการจ่าย	ประเภทรายการจ่าย	โครงการ	งบประมาณอนุมัติ (บาท)	โอนเพิ่ม (บาท)	โอนลด (บาท)	ผูกพัน (บาท)	เบิกจ่าย (บาท)	งบประมาณคงเหลือ (บาท)
งานบริหารทั่วไป	ค่าใช้สอย	รายการเกี่ยวเนื่องกับการปฏิบัติราชการที่ไม่เข้าลักษณะรายการจ่ายหมวดอื่น ๆ	(๓) ค่าพวกมลายี ข้อดอกไม้ กระเช็ดดอกไม้ พวงมาลา พวงพรีด พานประดับพุ่มไม้	๑๐,๐๐๐.๐๐	๐.๐๐	๐.๐๐	๐.๐๐	๓,๕๐๐.๐๐	๖,๕๐๐.๐๐
งานบริหารทั่วไป	ค่าใช้สอย	รายการเกี่ยวเนื่องกับการปฏิบัติราชการที่ไม่เข้าลักษณะรายการจ่ายหมวดอื่น ๆ	(๔)โครงการส่งเสริมประสิทธิภาพผู้สูงอายุตำบลพลอย	๒๐,๐๐๐.๐๐	๐.๐๐	๐.๐๐	๐.๐๐	๑๕๖,๓๑๐.๐๐	๓,๖๙๖.๐๐
งานบริหารทั่วไป	ค่าใช้สอย	รายการเกี่ยวเนื่องกับการปฏิบัติราชการที่ไม่เข้าลักษณะรายการจ่ายหมวดอื่น ๆ	(๕) โครงการสานสัมพันธ์ผู้สูงอายุในตำบลพลอย	๖๐,๐๐๐.๐๐	๐.๐๐	๖๐,๐๐๐.๐๐	๐.๐๐	๐.๐๐	๐.๐๐
งานบริหารทั่วไป	ค่าใช้สอย	รายการเกี่ยวเนื่องกับการปฏิบัติราชการที่ไม่เข้าลักษณะรายการจ่ายหมวดอื่น ๆ	(๖) โครงการประชุม อบรม สัมมนา ผู้บริหาร สมาชิก พนักงานส่วนตำบลและพนักงานจ้าง	๖๐๐,๐๐๐.๐๐	๐.๐๐	๖๐๐,๐๐๐.๐๐	๐.๐๐	๐.๐๐	๐.๐๐
งานบริหารทั่วไป	ค่าใช้สอย	รายการเกี่ยวเนื่องกับการปฏิบัติราชการที่ไม่เข้าลักษณะรายการจ่ายหมวดอื่น ๆ	(๗) โครงการฝึกอบรมส่งเสริมการพัฒนาอาชีพให้แก่ประชาชน หมู่ ๑ -๑๐ ตำบลพลอย	๖๐,๐๐๐.๐๐	๐.๐๐	๓๐,๐๐๐.๐๐	๐.๐๐	๐.๐๐	๓๐,๐๐๐.๐๐
งานบริหารทั่วไป	ค่าใช้สอย	รายการเกี่ยวเนื่องกับการปฏิบัติราชการที่ไม่เข้าลักษณะรายการจ่ายหมวดอื่น ๆ	(๘) โครงการวันแม่แห่งชาติ	๓๐,๐๐๐.๐๐	๐.๐๐	๐.๐๐	๐.๐๐	๐.๐๐	๓๐,๐๐๐.๐๐
งานบริหารทั่วไป	ค่าใช้สอย	รายการเกี่ยวเนื่องกับการปฏิบัติราชการที่ไม่เข้าลักษณะรายการจ่ายหมวดอื่น ๆ	(๙) โครงการวันพ่อแห่งชาติ	๒๐,๐๐๐.๐๐	๐.๐๐	๐.๐๐	๐.๐๐	๑๑,๕๒๕.๐๐	๘,๔๗๕.๐๐

งาน	หมวดรายจ่าย	ประเภทรายจ่าย	โครงการ	งบประมาณอนุมัติ (บาท)	โอนเพิ่ม (บาท)	โอนลด (บาท)	ผูกพัน (บาท)	เบิกจ่าย (บาท)	งบประมาณคงเหลือ (บาท)
งานบริหารทั่วไป	ค่าใช้สอย	รายจ่ายเกี่ยวเนื่องกับการปฏิบัติราชการที่ไม่เข้าลักษณะรายจ่ายหมวดอื่นๆ	(๓) ค่าพวงมาลัย ซ่อดอกไม้ กระเช้าดอกไม้ พวงมาลา พวงหรีด พานประดับพุ่มไม้	๑๐,๐๐๐.๐๐	๐.๐๐	๐.๐๐	๐.๐๐	๓,๕๐๐.๐๐	๖,๕๐๐.๐๐
งานบริหารทั่วไป	ค่าใช้สอย	รายจ่ายเกี่ยวเนื่องกับการปฏิบัติราชการที่ไม่เข้าลักษณะรายจ่ายหมวดอื่นๆ	(๔) โครงการส่งเสริมประสิทธิภาพผู้สูงอายุตำบลหล่อยิ่ง	๒๐๐,๐๐๐.๐๐	๐.๐๐	๐.๐๐	๐.๐๐	๑๕๖,๓๑๐.๐๐	๓,๖๘๐.๐๐
งานบริหารทั่วไป	ค่าใช้สอย	รายจ่ายเกี่ยวเนื่องกับการปฏิบัติราชการที่ไม่เข้าลักษณะรายจ่ายหมวดอื่นๆ	(๕) โครงการสถานสัมพันธ์ผู้สูงอายุในตำบลหล่อยิ่ง	๖๐,๐๐๐.๐๐	๐.๐๐	๖๐,๐๐๐.๐๐	๐.๐๐	๐.๐๐	๐.๐๐
งานบริหารทั่วไป	ค่าใช้สอย	รายจ่ายเกี่ยวเนื่องกับการปฏิบัติราชการที่ไม่เข้าลักษณะรายจ่ายหมวดอื่นๆ	(๖) โครงการประชุมอบรมสัมมนา ผู้บริหาร สมาชิก พนักงานส่วนตำบลและพนักงานจ้าง	๖๐๐,๐๐๐.๐๐	๐.๐๐	๖๐๐,๐๐๐.๐๐	๐.๐๐	๐.๐๐	๐.๐๐
งานบริหารทั่วไป	ค่าใช้สอย	รายจ่ายเกี่ยวเนื่องกับการปฏิบัติราชการที่ไม่เข้าลักษณะรายจ่ายหมวดอื่นๆ	(๗) โครงการฝึกอบรมส่งเสริมการพัฒนาอาชีพให้แก่ประชาชน หมู่ ๓ -๑๐ ตำบลหล่อยิ่ง	๖๐,๐๐๐.๐๐	๐.๐๐	๓๐,๐๐๐.๐๐	๐.๐๐	๐.๐๐	๓๐,๐๐๐.๐๐
งานบริหารทั่วไป	ค่าใช้สอย	รายจ่ายเกี่ยวเนื่องกับการปฏิบัติราชการที่ไม่เข้าลักษณะรายจ่ายหมวดอื่นๆ	(๘) โครงการวันแม่แห่งชาติ	๓๐,๐๐๐.๐๐	๐.๐๐	๐.๐๐	๐.๐๐	๐.๐๐	๓๐,๐๐๐.๐๐
งานบริหารทั่วไป	ค่าใช้สอย	รายจ่ายเกี่ยวเนื่องกับการปฏิบัติราชการที่ไม่เข้าลักษณะรายจ่ายหมวดอื่นๆ	(๙) โครงการวันพ่อแห่งชาติ	๒๐,๐๐๐.๐๐	๐.๐๐	๐.๐๐	๐.๐๐	๑๑,๕๒๕.๐๐	๘,๔๗๕.๐๐

งาน	หมวดรายจ่าย	ประเภทรายจ่าย	โครงการ	งบประมาณอนุมัติ (บาท)	โอนเพิ่ม (บาท)	โอนลด (บาท)	ผูกพัน (บาท)	เบิกจ่าย (บาท)	งบประมาณคงเหลือ (บาท)
งานบริหารทั่วไป	ค่าใช้จ่าย	รายจ่ายเกี่ยวเนื่องกับ การปฏิบัติงานที่ไม่ เข้าลักษณะรายจ่าย หมวดอื่นๆ	โครงการฝึกอบรมชุดปฏิบัติการ จิตอาสาภัยพิบัติประจำ องค์การบริหารส่วนตำบลห้วย หมวกอื่นๆ	๐.๐๐	๑๕๐,๐๐๐.๐๐	๕๐,๐๐๐.๐๐	๒๓,๐๒๐.๐๐	๕๔,๐๐๐.๐๐	๒๒,๙๘๐.๐๐
งานบริหารทั่วไป	ค่าใช้จ่าย	ค่าบำรุงรักษาและ ซ่อมแซม		๑๕๐,๐๐๐.๐๐	๐.๐๐	๐.๐๐	๐.๐๐	๑๕๐,๐๐๐.๐๐	๑๕,๖๑๐.๒๓
			รวมหมวดค่าใช้สอย	๒,๓๘๕,๐๐๐.๐๐	๔๐๐,๐๐๐.๐๐	๑,๔๐๐,๐๐๐.๐๐	๕๖,๕๕๕.๐๐	๑๖๖,๕๕๕.๐๐	๕๓๕,๘๕๕.๓๓
งานบริหารทั่วไป	ค่าวัสดุ	วัสดุสำนักงาน		๓๐,๐๐๐.๐๐	๐.๐๐	๐.๐๐	๐.๐๐	๓๐,๐๐๐.๐๐	๑๓,๔๔๑.๐๐
งานบริหารทั่วไป	ค่าวัสดุ	วัสดุงานบ้านงานครัว		๑๕,๐๐๐.๐๐	๔๐,๐๐๐.๐๐	๐.๐๐	๐.๐๐	๑๑,๑๖๐.๐๐	๕๓,๒๐๑.๐๐
งานบริหารทั่วไป	ค่าวัสดุ	วัสดุยานพาหนะและ ขนส่ง		๑๐๐,๐๐๐.๐๐	๐.๐๐	๐.๐๐	๐.๐๐	๒๕,๐๒๘.๐๐	๑๖,๙๗๒.๐๐
งานบริหารทั่วไป	ค่าวัสดุ	วัสดุเชื้อเพลิงและหล่อลื่น		๒๐๐,๐๐๐.๐๐	๐.๐๐	๐.๐๐	๐.๐๐	๑๑๐,๑๓๔.๑๖	๘๙,๘๖๕.๘๔
งานบริหารทั่วไป	ค่าวัสดุ	วัสดุโฆษณาและเผยแพร่		๕,๐๐๐.๐๐	๐.๐๐	๐.๐๐	๐.๐๐	๓๖๐.๐๐	๔,๖๔๐.๐๐
งานบริหารทั่วไป	ค่าวัสดุ	วัสดุคอมพิวเตอร์		๕๐,๐๐๐.๐๐	๐.๐๐	๔๐,๐๐๐.๐๐	๐.๐๐	๑๐,๕๐๐.๐๐	๘,๗๕๐.๐๐
			รวมหมวดวัสดุ	๕๔๐,๐๐๐.๐๐	๔๐,๐๐๐.๐๐	๔๐,๐๐๐.๐๐	๖,๙๗๖.๔๐	๒๐๕,๕๓๐.๑๖	๒๒๓,๕๗๓.๕๔
งานบริหารทั่วไป	ค่าสาธารณูปโภค	ค่าไฟฟ้า		๒๐๐,๐๐๐.๐๐	๐.๐๐	๐.๐๐	๐.๐๐	๑๕๓,๖๖๖.๘๕	๕๖,๓๓๓.๑๕
งานบริหารทั่วไป	ค่าสาธารณูปโภค	ค่าบริการโทรศัพท์		๒๕,๐๐๐.๐๐	๐.๐๐	๐.๐๐	๐.๐๐	๖,๑๕๕.๕๕	๑๘,๘๔๔.๕๕
งานบริหารทั่วไป	ค่าสาธารณูปโภค	ค่าบริการไปรษณีย์		๓๕,๐๐๐.๐๐	๐.๐๐	๐.๐๐	๐.๐๐	๑๘,๑๐๔.๒๐	๑๖,๘๙๕.๘๐
งานบริหารทั่วไป	ค่าสาธารณูปโภค	ค่าบริการสื่อสารและ โทรคมนาคม		๓๓๖,๕๐๐.๐๐	๐.๐๐	๐.๐๐	๐.๐๐	๒๕๓,๓๓๖.๐๐	๘,๑๖๔.๐๐
			รวมหมวดค่าสาธารณูปโภค	๓๓๖,๕๐๐.๐๐	๐.๐๐	๐.๐๐	๐.๐๐	๒๕๓,๑๕๖.๖๓	๘๔,๒๕๗.๓๓
งานบริหารทั่วไป	ค่าครุภัณฑ์	ครุภัณฑ์สำนักงาน	(๑) โต๊ะพนักงาน	๒๕,๐๐๐.๐๐	๐.๐๐	๐.๐๐	๐.๐๐	๐.๐๐	๒๕,๐๐๐.๐๐
งานบริหารทั่วไป	ค่าครุภัณฑ์	ครุภัณฑ์สำนักงาน	(๒) ตู้เหล็กแบบ ๒ บาน จำนวน ๑ ตู้	๐.๐๐	๕,๕๐๐.๐๐	๐.๐๐	๐.๐๐	๐.๐๐	๕,๕๐๐.๐๐
งานบริหารทั่วไป	ค่าครุภัณฑ์	ครุภัณฑ์สำนักงาน	เครื่องปรับอากาศ ขนาด ๑๒,๐๐๐ บีทียู แบบติดตั้ง จำนวน ๑ เครื่อง	๐.๐๐	๑๗,๐๐๐.๐๐	๐.๐๐	๐.๐๐	๐.๐๐	๑๗,๐๐๐.๐๐
งานบริหารทั่วไป	ค่าครุภัณฑ์	ครุภัณฑ์สำนักงาน	เครื่องปรับอากาศ ขนาด ๑๘,๐๐๐ บีทียู แบบติดตั้ง จำนวน ๑ เครื่อง	๐.๐๐	๒๑,๐๐๐.๐๐	๐.๐๐	๐.๐๐	๒๑,๕๐๐.๐๐	๕,๐๐๐.๐๐

งาน	หมวดรายการจ่าย	ประเภทรายการจ่าย	โครงการ	งบประมาณอนุมัติ (บาท)	โอนเพิ่ม (บาท)	โอนลด (บาท)	ผูกพัน (บาท)	เบิกจ่าย (บาท)	งบประมาณคงเหลือ (บาท)
งานบริหารทั่วไป	ค่าครุภัณฑ์	ครุภัณฑ์งานบ้านงานครัว	(๑) เครื่องตัดหญ้าแบบข้อแข็ง	๑๙,๐๐๐.๐๐	๐.๐๐	๐.๐๐	๐.๐๐	๑๙,๐๐๐.๐๐	๐.๐๐
งานบริหารทั่วไป	ค่าครุภัณฑ์	ครุภัณฑ์คอมพิวเตอร์	(๑) อุปกรณ์อ่านบัตรแบบ อนกประสงค์ (Smart Card Reader)	๒,๘๐๐.๐๐	๐.๐๐	๐.๐๐	๐.๐๐	๐.๐๐	๒,๘๐๐.๐๐
งานบริหารทั่วไป	ค่าครุภัณฑ์	ครุภัณฑ์คอมพิวเตอร์	(๒) เครื่องคอมพิวเตอร์ สำหรับ งานสำนักงาน จำนวน ๒ เครื่อง	๓๔,๐๐๐.๐๐	๐.๐๐	๐.๐๐	๐.๐๐	๐.๐๐	๓๔,๐๐๐.๐๐
งานบริหารทั่วไป	ค่าครุภัณฑ์	ครุภัณฑ์คอมพิวเตอร์	(๓) เครื่องสำรองไฟ ขนาด ๘๐๐ VA จำนวน ๕ เครื่อง	๑๒,๕๐๐.๐๐	๐.๐๐	๐.๐๐	๐.๐๐	๐.๐๐	๑๒,๕๐๐.๐๐
งานบริหารทั่วไป	ค่าครุภัณฑ์	ครุภัณฑ์คอมพิวเตอร์	(๔) เครื่องคอมพิวเตอร์โน้ตบุ๊ก จำนวน ๑ เครื่อง	๐.๐๐	๑๖,๐๐๐.๐๐	๐.๐๐	๐.๐๐	๐.๐๐	๑๖,๐๐๐.๐๐
งานบริหารทั่วไป	ค่าครุภัณฑ์	ค่าบำรุงรักษาและ ปรับปรุงครุภัณฑ์	ค่าบำรุงรักษาและปรับปรุง ครุภัณฑ์	๕,๐๐๐.๐๐	๐.๐๐	๐.๐๐	๐.๐๐	๐.๐๐	๕,๐๐๐.๐๐
			รวมหมวดค่าครุภัณฑ์	๕๑,๘๐๐.๐๐	๑๖,๐๐๐.๐๐	๐.๐๐	๐.๐๐	๓๙,๕๐๐.๐๐	๑๖,๐๐๐.๐๐
งานบริหารทั่วไป	เงินอุดหนุน	เงินอุดหนุนส่วนราชการ	(๑) เงินอุดหนุนอำเภอ	๖๐,๐๐๐.๐๐	๐.๐๐	๐.๐๐	๐.๐๐	๓๐,๐๐๐.๐๐	๓๐,๐๐๐.๐๐
			รวมหมวดเงินอุดหนุน	๖๐,๐๐๐.๐๐	๐.๐๐	๐.๐๐	๐.๐๐	๓๐,๐๐๐.๐๐	๓๐,๐๐๐.๐๐
			รวมงานบริหารทั่วไป	๙๗,๘๐๐.๐๐	๑๖,๐๐๐.๐๐	๒,๓๔๔,๐๐๐.๐๐	๖๓,๕๕๐.๕๐	๕,๖๗๒,๐๔๔.๓๓	๒,๒๕๒,๒๐๑.๒๗
งานบริหารงาน คลัง	เงินเดือน (ฝ่าย ประจำ)	เงินเดือนพนักงาน		๑,๕๕๓,๐๒๐.๐๐	๐.๐๐	๑,๒๕๒,๐๐๐.๐๐	๐.๐๐	๑๙๕,๒๒๐.๐๐	๑๐๖,๘๐๐.๐๐
งานบริหารงาน คลัง	เงินเดือน (ฝ่าย ประจำ)	เงินเพิ่มต่าง ๆ ของ พนักงาน		๕,๐๐๐.๐๐	๐.๐๐	๐.๐๐	๐.๐๐	๐.๐๐	๕,๐๐๐.๐๐
งานบริหารงาน คลัง	เงินเดือน (ฝ่าย ประจำ)	เงินประจำตำแหน่ง		๔๒,๐๐๐.๐๐	๐.๐๐	๐.๐๐	๐.๐๐	๐.๐๐	๔๒,๐๐๐.๐๐
งานบริหารงาน คลัง	เงินเดือน (ฝ่าย ประจำ)	ค่าจ้างลูกจ้างประจำ		๒๔๒,๕๐๐.๐๐	๐.๐๐	๐.๐๐	๐.๐๐	๒๔๒,๕๐๐.๐๐	๐.๐๐
งานบริหารงาน คลัง	เงินเดือน (ฝ่าย ประจำ)	ค่าตอบแทนพนักงานจ้าง		๕๒๙,๖๘๐.๐๐	๐.๐๐	๐.๐๐	๐.๐๐	๕๔๙,๑๕๕.๑๖	๘๐,๕๒๔.๘๔
งานบริหารงาน คลัง	เงินเดือน (ฝ่าย ประจำ)	เงินเพิ่มต่าง ๆ ของ พนักงานจ้าง		๘๖,๘๒๐.๐๐	๐.๐๐	๐.๐๐	๐.๐๐	๘๖,๕๐๐.๐๐	๓๐,๓๑๑.๐๐
			รวมหมวดเงินเดือน (ฝ่ายประจำ)	๒,๕๕๔,๙๒๐.๐๐	๐.๐๐	๑,๒๕๒,๐๐๐.๐๐	๐.๐๐	๙๕๖,๓๓๓.๓๙	๒๕๐,๖๐๖.๒๗

งาน	หมวดรายการจ่าย	ประเภทรายการจ่าย	โครงการ	งบประมาณอนุมัติ (บาท)	โอนเพิ่ม (บาท)	โอนลด (บาท)	ผูกพัน (บาท)	เบิกจ่าย (บาท)	งบประมาณคงเหลือ (บาท)
งานบริหารงาน คลัง	ค่าตอบแทน	ค่าตอบแทนผู้ปฏิบัติ ราชการอื่นเป็น ประโยชน์แก่องค์กร ปกครองส่วนท้องถิ่น		๑๐,๐๐๐.๐๐	๐.๐๐	๑๐,๐๐๐.๐๐	๐.๐๐	๐.๐๐	๐.๐๐
งานบริหารงาน คลัง	ค่าตอบแทน	ค่าตอบแทนการ ปฏิบัติงานนอกเวลา ราชการ		๑๐,๐๐๐.๐๐	๐.๐๐	๐.๐๐	๐.๐๐	๐.๐๐	๑๐,๐๐๐.๐๐
งานบริหารงาน คลัง	ค่าตอบแทน	ค่าเข้าบ้าน		๕๒,๐๐๐.๐๐	๐.๐๐	๕๒,๐๐๐.๐๐	๐.๐๐	๐.๐๐	๒,๐๐๐.๐๐
งานบริหารงาน คลัง	ค่าตอบแทน	เงินช่วยเหลือการศึกษา บุตร		๒๗,๐๐๐.๐๐	๐.๐๐	๐.๐๐	๐.๐๐	๑,๑๐๐.๐๐	๒๕,๙๐๐.๐๐
รวมหมวดค่าตอบแทน				๘๙,๐๐๐.๐๐	๐.๐๐	๕๒,๐๐๐.๐๐	๐.๐๐	๑,๑๐๐.๐๐	๓๗,๙๐๐.๐๐
งานบริหารงาน คลัง	ค่าใช้สอย	รายจ่ายเพื่อให้ได้มาซึ่ง บริการ	รายจ่ายเพื่อให้ได้มาซึ่งบริการ	๕๐๐,๐๐๐.๐๐	๕๐๐,๐๐๐.๐๐	๐.๐๐	๕๓๕,๐๐๐.๐๐	๒๒๓,๐๐๐.๐๐	๒๒,๐๐๐.๐๐
งานบริหารงาน คลัง	ค่าใช้สอย	รายจ่ายเกี่ยวเนื่องกับ การปฏิบัติราชการที่ไม่ เข้าลักษณะรายจ่าย หมวดอื่นๆ	(๑) ค่าใช้จ่ายในการเดินทางไป ราชการในและนอก ราชอาณาจักร	๘๐,๐๐๐.๐๐	๐.๐๐	๐.๐๐	๐.๐๐	๗๖,๙๘๘.๐๐	๓,๐๑๒.๐๐
งานบริหารงาน คลัง	ค่าใช้สอย	ค่าบำรุงรักษาและ ซ่อมแซม		๒๐,๐๐๐.๐๐	๐.๐๐	๐.๐๐	๐.๐๐	๕,๒๖๐.๐๐	๑๕,๗๔๐.๐๐
รวมหมวดค่าใช้สอย				๕๐๐,๐๐๐.๐๐	๕๐๐,๐๐๐.๐๐	๐.๐๐	๕๓๕,๐๐๐.๐๐	๓๒๕,๑๗๘.๐๐	๓๙,๘๖๒.๐๐
งานบริหารงาน คลัง	ค่าวัสดุ	วัสดุสำนักงาน		๕๐,๐๐๐.๐๐	๐.๐๐	๐.๐๐	๐.๐๐	๓๙,๔๘๙.๐๐	๑๐,๕๑๑.๐๐
งานบริหารงาน คลัง	ค่าวัสดุ	วัสดุเชื้อเพลิงและหล่อลื่น		๕,๐๐๐.๐๐	๐.๐๐	๐.๐๐	๐.๐๐	๐.๐๐	๕,๐๐๐.๐๐
งานบริหารงาน คลัง	ค่าวัสดุ	วัสดุโฆษณาและเผยแพร่		๕,๐๐๐.๐๐	๐.๐๐	๐.๐๐	๐.๐๐	๐.๐๐	๕,๐๐๐.๐๐
งานบริหารงาน คลัง	ค่าวัสดุ	วัสดุคอมพิวเตอร์		๓๐,๐๐๐.๐๐	๐.๐๐	๐.๐๐	๐.๐๐	๑๘,๒๓๒.๐๐	๑๑,๗๖๘.๐๐
รวมหมวดค่าวัสดุ				๘๐,๐๐๐.๐๐	๐.๐๐	๐.๐๐	๐.๐๐	๕๗,๗๒๑.๐๐	๒๒,๒๗๙.๐๐

งาน	หมวดรายการจ่าย	ประเภทรายการจ่าย	โครงการ	งบประมาณอนุมัติ (บาท)	โอนเพิ่ม (บาท)	โอนลด (บาท)	ผูกพัน (บาท)	เบิกจ่าย (บาท)	งบประมาณคงเหลือ (บาท)
งานบริหารงาน คลัง	ค่าครุภัณฑ์	ครุภัณฑ์สำนักงาน	(๑) โต๊ะทำงานเหล็กพร้อมเก้าอี้ สำนักงาน จำนวน ๕ ชุด	๐.๐๐	๕๕,๐๐๐.๐๐	๐.๐๐	๐.๐๐	๓๙,๕๕๐.๐๐	๕,๕๕๐.๐๐
งานบริหารงาน คลัง	ค่าครุภัณฑ์	ครุภัณฑ์สำนักงาน	เครื่องปรับอากาศ ขนาด ๒๕,๐๐๐ บีทียู แบบติดตั้ง	๐.๐๐	๒๕,๐๐๐.๐๐	๐.๐๐	๐.๐๐	๒๗,๐๐๐.๐๐	๑,๐๐๐.๐๐
งานบริหารงาน คลัง	ค่าครุภัณฑ์	ครุภัณฑ์สำนักงาน	ตู้เก็บเอกสารวางเลื่อนมีล้อเล็ก จำนวน ๑ ตู้	๐.๐๐	๖๙,๐๐๐.๐๐	๖๙,๐๐๐.๐๐	๐.๐๐	๐.๐๐	๐.๐๐
งานบริหารงาน คลัง	ค่าครุภัณฑ์	ครุภัณฑ์คอมพิวเตอร์	เครื่องคอมพิวเตอร์ สำหรับงาน ประมวลผล แบบที่ ๒	๐.๐๐	๓๐,๐๐๐.๐๐	๐.๐๐	๓๐,๐๐๐.๐๐	๐.๐๐	๐.๐๐
งานบริหารงาน คลัง	ค่าครุภัณฑ์	ครุภัณฑ์คอมพิวเตอร์	เครื่องพิมพ์เลเซอร์ หรือ LED สี ชนิด Network แบบที่ ๑	๐.๐๐	๒๐,๐๐๐.๐๐	๐.๐๐	๑๐,๐๐๐.๐๐	๐.๐๐	๑๐,๐๐๐.๐๐
งานบริหารงาน คลัง	ค่าครุภัณฑ์	ค่าบริการรักษาและ ปรับปรุงครุภัณฑ์	ค่าบริการรักษาและปรับปรุง ครุภัณฑ์	๕,๐๐๐.๐๐	๐.๐๐	๐.๐๐	๐.๐๐	๐.๐๐	๕,๐๐๐.๐๐
รวมหมวดค่าครุภัณฑ์				๕,๐๐๐.๐๐	๑๙๒,๐๐๐.๐๐	๖๙,๐๐๐.๐๐	๔๐,๐๐๐.๐๐	๖๖,๕๕๐.๐๐	๒๑,๕๕๐.๐๐
รวมงานบริหารงานคลัง				๓,๑๒๒,๙๒๐.๐๐	๕๙๒,๐๐๐.๐๐	๑,๓๖๑,๐๐๐.๐๐	๕๗๕,๐๐๐.๐๐	๑,๔๐๖,๗๖๒.๙๘	๓๗๒,๑๕๗.๖๒
งานบริหารทั่วไป เกี่ยวกับ รักษาความสงบ ภายใน	ค่าตอบแทน	ค่าตอบแทนผู้ปฏิบัติ ราชการอื่นเป็น ประโยชน์แก่องค์กร ปกครองส่วนท้องถิ่น	รวมหมวดค่าตอบแทน	๕๐,๐๐๐.๐๐	๐.๐๐	๐.๐๐	๐.๐๐	๐.๐๐	๕๐,๐๐๐.๐๐
งานบริหารทั่วไป เกี่ยวกับ รักษาความสงบ ภายใน	ค่าใช้จ่าย	ค่าใช้จ่ายเพื่อให้ได้มาซึ่ง บริการ	รวมหมวดค่าใช้จ่าย	๕๐,๐๐๐.๐๐	๐.๐๐	๐.๐๐	๐.๐๐	๒๖,๐๐๐.๐๐	๒๔,๐๐๐.๐๐
รวมงานบริหารทั่วไปเกี่ยวกับการรักษาความสงบภายใน				๕๐,๐๐๐.๐๐	๐.๐๐	๐.๐๐	๐.๐๐	๒๖,๐๐๐.๐๐	๒๔,๐๐๐.๐๐
รวมงานบริหารทั่วไปเกี่ยวกับการรักษาความสงบภายใน				๑๐๐,๐๐๐.๐๐	๐.๐๐	๐.๐๐	๐.๐๐	๒๖,๐๐๐.๐๐	๗๔,๐๐๐.๐๐

งาน	หมวดรายจ่าย	ประเภทรายจ่าย	โครงการ	งบประมาณอนุมัติ (บาท)	โอนเพิ่ม (บาท)	โอนลด (บาท)	ผูกพัน (บาท)	เบิกจ่าย (บาท)	งบประมาณคงเหลือ (บาท)
งานบริหารทั่วไป เกี่ยวกับการศึกษา	เงินเดือน (ฝ่าย ประจำ)	เงินเดือนพนักงาน		๗๔๘,๙๒๐.๐๐	๐.๐๐	๕๕๔,๑๐๐.๐๐	๐.๐๐	๑๐๔,๘๒๐.๐๐	๗๔,๘๘๕.๘๑
งานบริหารทั่วไป เกี่ยวกับการศึกษา	เงินเดือน (ฝ่าย ประจำ)	เงินประจำตำแหน่ง		๕๒,๐๐๐.๐๐	๐.๐๐	๐.๐๐	๐.๐๐	๐.๐๐	๕๒,๐๐๐.๐๐
งานบริหารทั่วไป เกี่ยวกับการศึกษา	เงินเดือน (ฝ่าย ประจำ)	ค่าตอบแทนพนักงานจ้าง		๕๐๕,๔๔๐.๐๐	๐.๐๐	๐.๐๐	๐.๐๐	๕๕๗,๕๘๐.๐๐	๕๗,๘๖๐.๐๐
งานบริหารทั่วไป เกี่ยวกับการศึกษา	เงินเดือน (ฝ่าย ประจำ)	เงินเพิ่มต่าง ๆ ของ พนักงานจ้าง		๒๔,๐๐๐.๐๐	๐.๐๐	๐.๐๐	๐.๐๐	๑๙,๖๓๕.๐๐	๔,๓๖๕.๐๐
			รวมหมวดเงินเดือน (ฝ่ายประจำ)	๑,๓๒๐,๓๖๐.๐๐	๐.๐๐	๕๕๔,๑๐๐.๐๐	๐.๐๐	๕๘๒,๐๓๕.๐๐	๑๙๕,๑๑๐.๘๑
งานบริหารทั่วไป เกี่ยวกับการศึกษา	ค่าตอบแทน ผู้ปฏิบัติ ราชการอื่นเป็น ประโยชน์แก่องค์กร	ค่าตอบแทนผู้ปฏิบัติ ราชการอื่นเป็น ประโยชน์แก่องค์กร		๑๐,๐๐๐.๐๐	๐.๐๐	๐.๐๐	๐.๐๐	๐.๐๐	๑๐,๐๐๐.๐๐
งานบริหารทั่วไป เกี่ยวกับการศึกษา	ค่าตอบแทน	ค่าตอบแทนการ ปฏิบัติงานนอกเวลา ราชการ		๕,๐๐๐.๐๐	๐.๐๐	๐.๐๐	๐.๐๐	๐.๐๐	๕,๐๐๐.๐๐
งานบริหารทั่วไป เกี่ยวกับการศึกษา	ค่าตอบแทน	ค่าเช่าบ้าน		๕๒,๐๐๐.๐๐	๐.๐๐	๐.๐๐	๐.๐๐	๐.๐๐	๕๒,๐๐๐.๐๐
งานบริหารทั่วไป เกี่ยวกับการศึกษา	ค่าตอบแทน	เงินช่วยเหลือการศึกษา บุตร		๑๐,๐๐๐.๐๐	๐.๐๐	๐.๐๐	๐.๐๐	๐.๐๐	๑๐,๐๐๐.๐๐
			รวมหมวดค่าตอบแทน	๖๗,๐๐๐.๐๐	๐.๐๐	๐.๐๐	๐.๐๐	๐.๐๐	๖๗,๐๐๐.๐๐
งานบริหารทั่วไป เกี่ยวกับการศึกษา	ค่าใช้สอย	รายจ่ายเพื่อได้มาซึ่ง บริการ	รายจ่ายเพื่อได้มาซึ่งบริการ	๒๐๐,๐๐๐.๐๐	๐.๐๐	๐.๐๐	๒๓,๐๐๐.๐๐	๑๒๑,๕๐๐.๐๐	๕๕,๕๐๐.๐๐
งานบริหารทั่วไป เกี่ยวกับการศึกษา	ค่าใช้สอย	รายจ่ายเกี่ยวเนื่องกับ การปฏิบัติงานที่ ไม่เข้าลักษณะรายจ่าย หมวดอื่น ๆ	(๑) ค่าใช้จ่ายในการเดินทางไป ราชการในและนอก ราชอาณาจักร	๗๐,๐๐๐.๐๐	๐.๐๐	๐.๐๐	๐.๐๐	๑๗,๐๕๒.๐๐	๕๒,๙๔๘.๐๐

งาน	หมวดรายจ่าย	ประเภทรายจ่าย	โครงการ	งบประมาณอนุมัติ (บาท)	โอนเพิ่ม (บาท)	โอนลด (บาท)	ผูกพัน (บาท)	เบิกจ่าย (บาท)	งบประมาณคงเหลือ (บาท)
งานบริหารทั่วไป เกี่ยวกับการศึกษา	ค่าใช้สอย	รายจ่ายเกี่ยวเนื่องกับ การปฏิบัติราชการที่ไม่ เข้าลักษณะรายจ่าย หมวดอื่นๆ	(๒)โครงการส่งเสริมการเรียนรู้ สัปดาห์วิทยาศาสตร์ของ เยาวชนตำบลห้วย หมวกอื่นๆ	๒๐๐,๐๐๐.๐๐	๐.๐๐	๒๐๐,๐๐๐.๐๐	๐.๐๐	๐.๐๐	๐.๐๐
งานบริหารทั่วไป เกี่ยวกับการศึกษา	ค่าใช้สอย	รายจ่ายเกี่ยวเนื่องกับ การปฏิบัติราชการที่ไม่ เข้าลักษณะรายจ่าย หมวดอื่นๆ	(๓) โครงการฝึกอบรมค่าย ภาษาอังกฤษ	๗๐,๐๐๐.๐๐	๐.๐๐	๗๐,๐๐๐.๐๐	๐.๐๐	๐.๐๐	๐.๐๐
งานบริหารทั่วไป เกี่ยวกับการศึกษา	ค่าใช้สอย	ค่าบำรุงรักษาและ ซ่อมแซม		๑๐๐,๐๐๐.๐๐	๒๐๐,๐๐๐.๐๐	๑๐๐,๐๐๐.๐๐	๐.๐๐	๐.๐๐	๒๐๐,๐๐๐.๐๐
รวมหมวดค่าใช้สอย				๖๔๐,๐๐๐.๐๐	๒๐๐,๐๐๐.๐๐	๓๗๐,๐๐๐.๐๐	๒๓๗,๐๐๐.๐๐	๑๓๘,๕๕๓.๐๐	๓๐๘,๕๕๓.๐๐
งานบริหารทั่วไป เกี่ยวกับการศึกษา	ค่าวัสดุ	วัสดุสำนักงาน		๓๐,๐๐๐.๐๐	๐.๐๐	๐.๐๐	๐.๐๐	๖,๐๖๒.๐๐	๒๓,๙๓๘.๐๐
งานบริหารทั่วไป เกี่ยวกับการศึกษา	ค่าวัสดุ	วัสดุงานบ้านงานครัว		๓๐,๐๐๐.๐๐	๐.๐๐	๐.๐๐	๐.๐๐	๑๒,๒๒๒.๐๐	๑๗,๗๗๘.๐๐
งานบริหารทั่วไป เกี่ยวกับการศึกษา	ค่าวัสดุ	วัสดุโฆษณาและเผยแพร่		๑๐,๐๐๐.๐๐	๐.๐๐	๐.๐๐	๐.๐๐	๑,๗๖๐.๐๐	๘,๒๔๐.๐๐
งานบริหารทั่วไป เกี่ยวกับการศึกษา	ค่าวัสดุ	วัสดุคอมพิวเตอร์		๒๐,๐๐๐.๐๐	๐.๐๐	๐.๐๐	๐.๐๐	๑๘,๑๑๕.๐๐	๑,๘๘๕.๐๐
รวมหมวดค่าวัสดุ				๙๐,๐๐๐.๐๐	๐.๐๐	๐.๐๐	๐.๐๐	๓๘,๑๕๗.๐๐	๕๑,๘๔๓.๐๐
งานบริหารทั่วไป เกี่ยวกับการศึกษา	ค่าครุภัณฑ์	ครุภัณฑ์สำนักงาน	(๑) ตู้เหล็กแบบ ๒ บาน	๗,๐๐๐.๐๐	๐.๐๐	๐.๐๐	๐.๐๐	๐.๐๐	๗,๐๐๐.๐๐
งานบริหารทั่วไป เกี่ยวกับการศึกษา	ค่าครุภัณฑ์	ครุภัณฑ์สำนักงาน	(๒) โต๊ะทำงานพร้อมเก้าอี้ สำนักงาน จำนวน ๔ ชุด	๐.๐๐	๓๖,๐๐๐.๐๐	๐.๐๐	๐.๐๐	๐.๐๐	๓๖,๐๐๐.๐๐

งาน	หมวดจ่าย	ประเภทจ่าย	โครงการ	งบประมาณอนุมัติ (บาท)	โอนเพิ่ม (บาท)	โอนลด (บาท)	ผูกพัน (บาท)	เบิกจ่าย (บาท)	งบประมาณคงเหลือ (บาท)
งานบริหารทั่วไป เกี่ยวกับการศึกษา	ค่าครุภัณฑ์	ครุภัณฑ์สำนักงาน	(๓) โปสเตอร์ จำนวน ๒ แผ่น	๐.๐๐	๗,๕๐๐.๐๐	๐.๐๐	๐.๐๐	๗,๕๐๐.๐๐	๑๐๐.๐๐
งานบริหารทั่วไป เกี่ยวกับการศึกษา	ค่าครุภัณฑ์	ครุภัณฑ์สำนักงาน	(๔) เครื่องปรับอากาศ แบบ แยกส่วนติดตั้ง จำนวน ๑ เครื่อง	๐.๐๐	๒๑,๐๐๐.๐๐	๐.๐๐	๐.๐๐	๒๑,๕๐๐.๐๐	๕๐๐.๐๐
งานบริหารทั่วไป เกี่ยวกับการศึกษา	ค่าครุภัณฑ์	ครุภัณฑ์โฆษณาและ เผยแพร่	(๑) กล้องถ่ายภาพดิจิทัล	๑๙,๓๐๐.๐๐	๐.๐๐	๐.๐๐	๐.๐๐	๐.๐๐	๑๙,๓๐๐.๐๐
งานบริหารทั่วไป เกี่ยวกับการศึกษา	ค่าครุภัณฑ์	ครุภัณฑ์คอมพิวเตอร์	(๑) เครื่องคอมพิวเตอร์ All in one จำนวน ๒ เครื่อง	๐.๐๐	๓๕,๐๐๐.๐๐	๐.๐๐	๐.๐๐	๐.๐๐	๓๕,๐๐๐.๐๐
งานบริหารทั่วไป เกี่ยวกับการศึกษา	ค่าครุภัณฑ์	ครุภัณฑ์คอมพิวเตอร์	(๒) เครื่องพิมพ์แบบฉีดหมึก พร้อมติดตั้งถึงหมึกพิมพ์ จำนวน ๑ เครื่อง	๐.๐๐	๔,๓๐๐.๐๐	๐.๐๐	๐.๐๐	๐.๐๐	๔,๓๐๐.๐๐
งานบริหารทั่วไป เกี่ยวกับการศึกษา	ค่าครุภัณฑ์	ครุภัณฑ์คอมพิวเตอร์	เครื่องคอมพิวเตอร์	๑๗,๐๐๐.๐๐	๐.๐๐	๐.๐๐	๐.๐๐	๑๗,๐๐๐.๐๐	๐.๐๐
รวมหมวดครุภัณฑ์				๕๓,๓๐๐.๐๐	๑๐๒,๘๐๐.๐๐	๐.๐๐	๐.๐๐	๕๔,๙๐๐.๐๐	๑๐๑,๒๐๐.๐๐
รวมงานบริหารทั่วไปเกี่ยวกับการศึกษา				๒,๑๖๐,๖๖๐.๐๐	๓๐๒,๘๐๐.๐๐	๙๑๔,๑๐๐.๐๐	๒๓,๐๐๐.๐๐	๘๐๓,๗๕๐.๑๙	๗๒๒,๖๐๙.๘๑
งานระดับก่อนวัย เรียนและ ประถมศึกษา	เงินเดือน (ฝ่าย ประจำ)	เงินเดือนพนักงาน		๙๘๕,๖๘๐.๐๐	๐.๐๐	๐.๐๐	๐.๐๐	๕๗๐,๒๔๐.๐๐	๔๑๕,๔๔๐.๐๐
งานระดับก่อนวัย เรียนและ ประถมศึกษา	เงินเดือน (ฝ่าย ประจำ)	ค่าตอบแทนพนักงานจ้าง		๑๘๙,๖๐๐.๐๐	๐.๐๐	๐.๐๐	๐.๐๐	๓๓๐,๘๗๐.๐๐	๓๐๐.๐๐
งานระดับก่อนวัย เรียนและ ประถมศึกษา	เงินเดือน (ฝ่าย ประจำ)	เงินเพิ่มเติมต่าง ๆ ของ พนักงานจ้าง		๑๘,๐๐๐.๐๐	๐.๐๐	๐.๐๐	๐.๐๐	๓,๕๙๕.๐๐	๑๔,๔๐๕.๐๐
รวมหมวดเงินเดือน (ฝ่ายประจำ)				๑,๑๙๓,๒๘๐.๐๐	๑๕๑,๓๐๐.๐๐	๐.๐๐	๐.๐๐	๙๐๔,๕๑๕.๐๐	๕๓๐,๐๖๕.๐๐

งาน	หมวดรายจ่าย	ประเภทรายจ่าย	โครงการ	งบประมาณอนุมัติ (บาท)	โอนเพิ่ม (บาท)	โอนลด (บาท)	ผูกพัน (บาท)	เบิกจ่าย (บาท)	งบประมาณคงเหลือ (บาท)
งานระดับก่อนวัย เรียนและ ประถมศึกษา	ค่าใช้จ่าย	รายจ่ายเกี่ยวเนื่องกับ การปฏิบัติราชการที่ไม่ เข้าลักษณะรายจ่าย หมวดอื่นๆ	(๑) โครงการสนับสนุนค่าใช้จ่าย การบริหารสถานศึกษา	๑,๑๕๓,๐๐๐.๐๐	๐.๐๐	๐.๐๐	๐.๐๐	๖๔๒,๕๕๐.๐๐	๕๐๐,๑๒๐.๐๐
			รวมหมวดค่าใช้สอย	๑,๑๕๓,๐๐๐.๐๐	๐.๐๐	๐.๐๐	๐.๐๐	๖๔๒,๕๕๐.๐๐	๕๐๐,๑๒๐.๐๐
งานระดับก่อนวัย เรียนและ ประถมศึกษา	ค่าวัสดุ	ค่าอาหารเสริม (นม)		๑,๕๕๐,๐๐๐.๐๐	๐.๐๐	๐.๐๐	๖๑๘,๗๕๓.๕๖	๘๓๑,๐๐๐.๒๐	๑๘,๒๕๕.๙๔
งานระดับก่อนวัย เรียนและ ประถมศึกษา	ค่าวัสดุ	วัสดุการศึกษา		๑๒๐,๐๐๐.๐๐	๐.๐๐	๐.๐๐	๐.๐๐	๓๒,๒๗๐.๐๐	๘๗,๗๓๐.๐๐
			รวมหมวดค่าวัสดุ	๑,๕๗๐,๐๐๐.๐๐	๐.๐๐	๐.๐๐	๖๑๘,๗๕๓.๕๖	๘๕๕,๒๗๐.๒๐	๑๐๕,๗๘๘.๙๔
งานระดับก่อนวัย เรียนและ ประถมศึกษา	เงินอุดหนุน	เงินอุดหนุนส่วนราชการ	(๑) อุดหนุนโครงการสนับสนุน ค่าใช้จ่ายการบริหารสถานศึกษา (อาหารกลางวัน) โรงเรียน สังกัดสำนักงานเขตพื้นที่ การศึกษา (สพฐ.) จำนวน ๒,๕๒๒,๐๐๐ บาท	๒,๕๒๒,๐๐๐.๐๐	๐.๐๐	๐.๐๐	๒๓๒,๗๐๐.๐๐	๒,๑๑๐,๕๗๑.๐๐	๓๗๘,๘๒๙.๐๐
			รวมหมวดเงินอุดหนุน	๒,๕๒๒,๐๐๐.๐๐	๐.๐๐	๐.๐๐	๒๓๒,๗๐๐.๐๐	๒,๑๑๐,๕๗๑.๐๐	๓๗๘,๘๒๙.๐๐
งานบริหารทั่วไป เกี่ยวกับ สาธารณสุข	ค่าใช้จ่าย	รายจ่ายเกี่ยวเนื่องกับ การปฏิบัติราชการที่ไม่ เข้าลักษณะรายจ่าย หมวดอื่นๆ	(๑) โครงการป้องกันควบคุมโรค ระบาด	๖,๔๒๘,๒๕๐.๐๐	๑๔๑,๓๐๐.๐๐	๐.๐๐	๘๕๑,๔๕๓.๘๖	๕,๕๐๓,๑๓๖.๒๐	๑,๒๑๔,๗๑๘.๙๔
งานบริหารทั่วไป เกี่ยวกับ สาธารณสุข	ค่าใช้สอย	รายจ่ายเกี่ยวเนื่องกับ การปฏิบัติราชการที่ไม่ เข้าลักษณะรายจ่าย หมวดอื่นๆ	(๒) โครงการสัตว์ปลอดโรคคน ปลอดภัยจากโรคพิษสุนัขบ้า	๕๐,๐๐๐.๐๐	๐.๐๐	๐.๐๐	๐.๐๐	๕๙,๖๐๐.๐๐	๒๐๐.๐๐
			รวมงานระดับก่อนวัยเรียนและประถมศึกษา	๒,๕๒๒,๐๐๐.๐๐	๑๔๑,๓๐๐.๐๐	๐.๐๐	๘๕๑,๔๕๓.๘๖	๕,๕๐๓,๑๓๖.๒๐	๑,๒๑๔,๗๑๘.๙๔
			รวมงานระดับก่อนวัยเรียนและประถมศึกษา	๕๐,๐๐๐.๐๐	๐.๐๐	๐.๐๐	๐.๐๐	๕๙,๖๐๐.๐๐	๒๐๐.๐๐
			รวมงานระดับก่อนวัยเรียนและประถมศึกษา	๒,๕๗๒,๐๐๐.๐๐	๑๔๑,๓๐๐.๐๐	๐.๐๐	๘๕๑,๔๕๓.๘๖	๕,๕๖๒,๗๓๖.๔๐	๑,๒๑๔,๗๑๘.๙๔
			รวมงานระดับก่อนวัยเรียนและประถมศึกษา	๕๐,๐๐๐.๐๐	๐.๐๐	๐.๐๐	๐.๐๐	๕๙,๖๐๐.๐๐	๒๐๐.๐๐
			รวมงานระดับก่อนวัยเรียนและประถมศึกษา	๒,๖๒๒,๐๐๐.๐๐	๑๔๑,๓๐๐.๐๐	๐.๐๐	๘๕๑,๔๕๓.๘๖	๕,๖๒๒,๓๓๖.๔๐	๑,๒๑๔,๗๑๘.๙๔

งาน	หมวดรายจ่าย	ประเภทรายจ่าย	โครงการ	งบประมาณอนุมัติ (บาท)	โอนเพิ่ม (บาท)	โอนลด (บาท)	ผูกพัน (บาท)	เบิกจ่าย (บาท)	งบประมาณคงเหลือ (บาท)
งานบริหารทั่วไป เกี่ยวกับ สาธารณสุข	ค่าใช้จ่าย	รายจ่ายเกี่ยวเนื่องกับ การปฏิบัติราชการที่ไม่ เข้าลักษณะรายจ่าย หมวดอื่นๆ	(๓) โครงการสร้างข้อมูล จำนวนสัตว์และชิ้นทะเบียนสัตว์	๒,๐๐๐.๐๐	๐.๐๐	๐.๐๐	๐.๐๐	๐.๐๐	๒,๐๐๐.๐๐
			รวมหมวดค่าใช้จ่าย	๓๗,๐๐๐.๐๐	๐.๐๐	๐.๐๐	๐.๐๐	๓๓,๖๔๐.๐๐	๓,๓๖๐.๐๐
งานบริหารทั่วไป เกี่ยวกับ สาธารณสุข	เงินอุดหนุน	เงินอุดหนุนกิจการที่เป็น สาธารณประโยชน์	(๑) อุดหนุนโครงการอบรม หมู่บ้านในพระราชประสงค์ หมู่ ๑	๓,๗๐๐.๐๐	๐.๐๐	๐.๐๐	๐.๐๐	๐.๐๐	๓,๗๐๐.๐๐
งานบริหารทั่วไป เกี่ยวกับ สาธารณสุข	เงินอุดหนุน	เงินอุดหนุนกิจการที่เป็น สาธารณประโยชน์	(๑๐) อุดหนุนโครงการอบรม หมอบุ้บ้านในพระราชประสงค์ หมู่ ๔	๓,๗๐๐.๐๐	๐.๐๐	๐.๐๐	๐.๐๐	๐.๐๐	๓,๗๐๐.๐๐
งานบริหารทั่วไป เกี่ยวกับ สาธารณสุข	เงินอุดหนุน	เงินอุดหนุนกิจการที่เป็น สาธารณประโยชน์	(๑๑) อุดหนุนโครงการสืบสาน พระราชปณิธานสมเด็จพระเจ้า ตากสินมหาราช ประจำปี ๕๔	๖,๗๐๐.๐๐	๐.๐๐	๐.๐๐	๐.๐๐	๐.๐๐	๖,๗๐๐.๐๐
งานบริหารทั่วไป เกี่ยวกับ สาธารณสุข	เงินอุดหนุน	เงินอุดหนุนกิจการที่เป็น สาธารณประโยชน์	(๑๒) อุดหนุนโครงการแข่งวิ่ง และส่งเสริมพัฒนาการเด็ก ปฐมวัย หมู่ ๔	๕,๖๐๐.๐๐	๐.๐๐	๐.๐๐	๐.๐๐	๐.๐๐	๕,๖๐๐.๐๐
งานบริหารทั่วไป เกี่ยวกับ สาธารณสุข	เงินอุดหนุน	เงินอุดหนุนกิจการที่เป็น สาธารณประโยชน์	(๑๓) อุดหนุนโครงการสืบสาน พระราชปณิธานสมเด็จพระเจ้า ตากสินมหาราช ประจำปี ๕๔	๖,๗๐๐.๐๐	๐.๐๐	๐.๐๐	๐.๐๐	๐.๐๐	๖,๗๐๐.๐๐
งานบริหารทั่วไป เกี่ยวกับ สาธารณสุข	เงินอุดหนุน	เงินอุดหนุนกิจการที่เป็น สาธารณประโยชน์	(๑๔) อุดหนุนโครงการอบรม หมอบุ้บ้านในพระราชประสงค์ หมู่ ๕	๓,๗๐๐.๐๐	๐.๐๐	๐.๐๐	๐.๐๐	๐.๐๐	๓,๗๐๐.๐๐
งานบริหารทั่วไป เกี่ยวกับ สาธารณสุข	เงินอุดหนุน	เงินอุดหนุนกิจการที่เป็น สาธารณประโยชน์	(๑๕) อุดหนุนโครงการแข่งวิ่ง และส่งเสริมพัฒนาการเด็ก ปฐมวัย หมู่ ๕	๕,๖๐๐.๐๐	๐.๐๐	๐.๐๐	๐.๐๐	๐.๐๐	๕,๖๐๐.๐๐
งานบริหารทั่วไป เกี่ยวกับ สาธารณสุข	เงินอุดหนุน	เงินอุดหนุนกิจการที่เป็น สาธารณประโยชน์	(๑๖) อุดหนุนโครงการอบรม หมอบุ้บ้านในพระราชประสงค์ หมู่ ๖	๓,๗๐๐.๐๐	๐.๐๐	๐.๐๐	๐.๐๐	๐.๐๐	๓,๗๐๐.๐๐

งาน	หมวดรายการจ่าย	ประเภทรายการจ่าย	โครงการ	งบประมาณอนุมัติ (บาท)	โอนเพิ่ม (บาท)	โอนลด (บาท)	ผูกพัน (บาท)	เบิกจ่าย (บาท)	งบประมาณคงเหลือ (บาท)
งานบริหารทั่วไป เกี่ยวกับ สาธารณสุข	เงินอุดหนุน	เงินอุดหนุนกิจการที่เป็น สาธารณประโยชน์	(๑๓) อุดหนุนโครงการรณรงค์ และแก้ไขปัญหายาเสพติด TO BENUMBER ONE หมู่ ๖	๕,๖๐๐.๐๐	๐.๐๐	๐.๐๐	๐.๐๐	๐.๐๐	๕,๖๐๐.๐๐
งานบริหารทั่วไป เกี่ยวกับ สาธารณสุข	เงินอุดหนุน	เงินอุดหนุนกิจการที่เป็น สาธารณประโยชน์	(๑๔) อุดหนุนโครงการสืบสาน พระราชปณิธานสมเด็จพระเจ้า ภักดิ์มหาราชเจ้าตาม หมู่ ๖	๖,๓๐๐.๐๐	๐.๐๐	๐.๐๐	๐.๐๐	๐.๐๐	๖,๓๐๐.๐๐
งานบริหารทั่วไป เกี่ยวกับ สาธารณสุข	เงินอุดหนุน	เงินอุดหนุนกิจการที่เป็น สาธารณประโยชน์	(๑๕) อุดหนุนโครงการอบรม หมอมูฮัมหมัดในพระราชประสงค์ หมู่ ๗	๗,๓๐๐.๐๐	๐.๐๐	๐.๐๐	๐.๐๐	๐.๐๐	๗,๓๐๐.๐๐
งานบริหารทั่วไป เกี่ยวกับ สาธารณสุข	เงินอุดหนุน	เงินอุดหนุนกิจการที่เป็น สาธารณประโยชน์	(๒) อุดหนุนโครงการรณรงค์และ แก้ไขปัญหายาเสพติด TO BENUMBER ONE หมู่ ๑	๕,๖๐๐.๐๐	๐.๐๐	๐.๐๐	๐.๐๐	๐.๐๐	๕,๖๐๐.๐๐
งานบริหารทั่วไป เกี่ยวกับ สาธารณสุข	เงินอุดหนุน	เงินอุดหนุนกิจการที่เป็น สาธารณประโยชน์	(๒๐) อุดหนุนโครงการรณรงค์ และแก้ไขปัญหายาเสพติด TO BE NUMBER ONE หมู่ ๗	๕,๖๐๐.๐๐	๐.๐๐	๐.๐๐	๐.๐๐	๐.๐๐	๕,๖๐๐.๐๐
งานบริหารทั่วไป เกี่ยวกับ สาธารณสุข	เงินอุดหนุน	เงินอุดหนุนกิจการที่เป็น สาธารณประโยชน์	(๒๑) อุดหนุนโครงการสืบสาน พระราชปณิธานสมเด็จพระเจ้า ภักดิ์มหาราชเจ้าตาม หมู่ ๗	๖,๓๐๐.๐๐	๐.๐๐	๐.๐๐	๐.๐๐	๐.๐๐	๖,๓๐๐.๐๐
งานบริหารทั่วไป เกี่ยวกับ สาธารณสุข	เงินอุดหนุน	เงินอุดหนุนกิจการที่เป็น สาธารณประโยชน์	(๒๒) อุดหนุนโครงการเกษตร เพื่ออาหารกลางวัน หมู่ ๘	๘,๐๐๐.๐๐	๐.๐๐	๐.๐๐	๐.๐๐	๐.๐๐	๘,๐๐๐.๐๐
งานบริหารทั่วไป เกี่ยวกับ สาธารณสุข	เงินอุดหนุน	เงินอุดหนุนกิจการที่เป็น สาธารณประโยชน์	(๒๓) อุดหนุนโครงการสืบสาน พระราชปณิธานสมเด็จพระเจ้า ภักดิ์มหาราชเจ้าตาม หมู่ ๘	๖,๖๐๐.๐๐	๐.๐๐	๐.๐๐	๐.๐๐	๐.๐๐	๖,๖๐๐.๐๐

งาน	หมวดรายจ่าย	ประเภทรายจ่าย	โครงการ	งบประมาณอนุมัติ (บาท)	โอนเพิ่ม (บาท)	โอนลด (บาท)	ผูกพัน (บาท)	เบิกจ่าย (บาท)	งบประมาณคงเหลือ (บาท)
งานบริหารทั่วไป เกี่ยวกับ สาธารณสุข	เงินอุดหนุน	เงินอุดหนุนกิจกรรมที่เป็น สาธารณประโยชน์	(๒๔) อุดหนุนโครงการอบรม พัฒนาศักยภาพการตรวจ ไอโอดีนในเกลือ เพื่อเฝ้า ระวังปริมาณไอโอดีนในเกลือ บริโภคในเกลือบริโภคใน ครัวเรือน ของอาสาสมัคร สาธารณสุขประจำหมู่บ้านและ ผู้นำชุมชน หมู่ ๕	๕,๕๐๐.๐๐	๐.๐๐	๐.๐๐	๐.๐๐	๐.๐๐	๕,๕๐๐.๐๐
งานบริหารทั่วไป เกี่ยวกับ สาธารณสุข	เงินอุดหนุน	เงินอุดหนุนกิจกรรมที่เป็น สาธารณประโยชน์	(๒๕) อุดหนุนโครงการอบรม หมอมหมู่บ้านในพระราชประสงค์ หมู่ ๙	๗,๓๐๐.๐๐	๐.๐๐	๐.๐๐	๐.๐๐	๐.๐๐	๗,๓๐๐.๐๐
งานบริหารทั่วไป เกี่ยวกับ สาธารณสุข	เงินอุดหนุน	เงินอุดหนุนกิจกรรมที่เป็น สาธารณประโยชน์	(๒๖) อุดหนุนโครงการรณรงค์ และแก้ไขปัญหายาเสพติด TO BENJUMBER ONE หมู่ ๙	๕,๖๐๐.๐๐	๐.๐๐	๐.๐๐	๐.๐๐	๐.๐๐	๕,๖๐๐.๐๐
งานบริหารทั่วไป เกี่ยวกับ สาธารณสุข	เงินอุดหนุน	เงินอุดหนุนกิจกรรมที่เป็น สาธารณประโยชน์	(๒๗) อุดหนุนโครงการสืบสาน พระราชปณิธานสมเด็จพระเจ้า ภักดีธรรม์สุวัฒนาภรณ์ หมู่ ๙	๖,๓๐๐.๐๐	๐.๐๐	๐.๐๐	๐.๐๐	๐.๐๐	๖,๓๐๐.๐๐
งานบริหารทั่วไป เกี่ยวกับ สาธารณสุข	เงินอุดหนุน	เงินอุดหนุนกิจกรรมที่เป็น สาธารณประโยชน์	(๒๘) อุดหนุนโครงการอบรม หมอมหมู่บ้านในพระราชประสงค์ หมู่ ๑๐	๗,๓๐๐.๐๐	๐.๐๐	๐.๐๐	๐.๐๐	๐.๐๐	๗,๓๐๐.๐๐
งานบริหารทั่วไป เกี่ยวกับ สาธารณสุข	เงินอุดหนุน	เงินอุดหนุนกิจกรรมที่เป็น สาธารณประโยชน์	(๒๙) อุดหนุนโครงการรณรงค์ และแก้ไขปัญหายาเสพติด TO BENJUMBER ONE หมู่ ๑๐	๕,๖๐๐.๐๐	๐.๐๐	๐.๐๐	๐.๐๐	๐.๐๐	๕,๖๐๐.๐๐
งานบริหารทั่วไป เกี่ยวกับ สาธารณสุข	เงินอุดหนุน	เงินอุดหนุนกิจกรรมที่เป็น สาธารณประโยชน์	(๓) อุดหนุนโครงการสืบสาน พระราชปณิธานสมเด็จพระเจ้า ภักดีธรรม์สุวัฒนาภรณ์ หมู่ ๑	๖,๓๐๐.๐๐	๐.๐๐	๐.๐๐	๐.๐๐	๐.๐๐	๖,๓๐๐.๐๐
งานบริหารทั่วไป เกี่ยวกับ สาธารณสุข	เงินอุดหนุน	เงินอุดหนุนกิจกรรมที่เป็น สาธารณประโยชน์	(๓๐) อุดหนุนโครงการสืบสาน พระราชปณิธานสมเด็จพระเจ้า ภักดีธรรม์สุวัฒนาภรณ์ หมู่ ๑๐	๖,๓๐๐.๐๐	๐.๐๐	๐.๐๐	๐.๐๐	๐.๐๐	๖,๓๐๐.๐๐

งาน	หมวดรายการจ่าย	ประเภทรายการจ่าย	โครงการ	งบประมาณอนุมัติ (บาท)	โอนเพิ่ม (บาท)	โอนลด (บาท)	ผูกพัน (บาท)	เบิกจ่าย (บาท)	งบประมาณคงเหลือ (บาท)
งานบริหารทั่วไป เกี่ยวกับ สาธารณสุข	เงินอุดหนุน	เงินอุดหนุนกิจการที่เป็น สาธารณประโยชน์	(๔) อุดหนุนโครงการสืบสาน พระราชปณิธานสมเด็จพระเจ้า ภักดีธรรม์ เจ้าคณะฯ หมู่ ๒	๖,๗๐๐.๐๐	๐.๐๐	๐.๐๐	๐.๐๐	๐.๐๐	๖,๗๐๐.๐๐
งานบริหารทั่วไป เกี่ยวกับ สาธารณสุข	เงินอุดหนุน	เงินอุดหนุนกิจการที่เป็น สาธารณประโยชน์	(๕) อุดหนุนโครงการส่งเสริม สุขภาพอนามัยแม่และเด็ก หมู่ ๒	๕,๐๐๐.๐๐	๐.๐๐	๐.๐๐	๐.๐๐	๐.๐๐	๕,๐๐๐.๐๐
งานบริหารทั่วไป เกี่ยวกับ สาธารณสุข	เงินอุดหนุน	เงินอุดหนุนกิจการที่เป็น สาธารณประโยชน์	(๖) อุดหนุนโครงการอบรม พัฒนาศักยภาพการตรวจ ไอแอลในเกลือ เพื่อเฝ้าระวัง ปริมาณไอโอดีนในเกลือบริโภค ในเกลือบริโภคในครัวเรือน ของ อาสาสมัครสาธารณสุขประจำ หมู่บ้านและผู้นำชุมชน หมู่ ๒	๘,๓๐๐.๐๐	๐.๐๐	๐.๐๐	๐.๐๐	๐.๐๐	๘,๓๐๐.๐๐
งานบริหารทั่วไป เกี่ยวกับ สาธารณสุข	เงินอุดหนุน	เงินอุดหนุนกิจการที่เป็น สาธารณประโยชน์	(๗) อุดหนุนโครงการอบรมหมอ หมู่บ้านในพระราชประสงค์ หมู่ ๓	๗,๗๐๐.๐๐	๐.๐๐	๐.๐๐	๐.๐๐	๐.๐๐	๗,๗๐๐.๐๐
งานบริหารทั่วไป เกี่ยวกับ สาธารณสุข	เงินอุดหนุน	เงินอุดหนุนกิจการที่เป็น สาธารณประโยชน์	(๘) อุดหนุนโครงการรณรงค์และ แก้ไขปัญหายาเสพติด TO BENJUMBER ONE หมู่ ๓	๕,๖๐๐.๐๐	๐.๐๐	๐.๐๐	๐.๐๐	๐.๐๐	๕,๖๐๐.๐๐
งานบริหารทั่วไป เกี่ยวกับ สาธารณสุข	เงินอุดหนุน	เงินอุดหนุนกิจการที่เป็น สาธารณประโยชน์	(๙) อุดหนุนโครงการสืบสาน พระราชปณิธานสมเด็จพระเจ้า ภักดีธรรม์ เจ้าคณะฯ หมู่ ๓	๖,๗๐๐.๐๐	๐.๐๐	๐.๐๐	๐.๐๐	๐.๐๐	๖,๗๐๐.๐๐
รวมหมวดเงินอุดหนุน				๒๐๐,๑๐๐.๐๐	๐.๐๐	๐.๐๐	๐.๐๐	๐.๐๐	๒๐๐,๑๐๐.๐๐
รวมงานบริหารทั่วไปเกี่ยวกับสาธารณสุข				๒๗๗,๑๐๐.๐๐	๐.๐๐	๐.๐๐	๐.๐๐	๗๓๖,๖๔๐.๐๐	๒๐๓,๔๖๐.๐๐
งานบริหารทั่วไป เกี่ยวกับคณะ และชุมชน	เงินเดือน (ฝ่าย ประจำ)	เงินเดือนพนักงาน		๑,๒๒๘,๕๓๐.๐๐	๐.๐๐	๙๐๙,๔๐๐.๐๐	๐.๐๐	๒๓,๕๓๘๐.๐๐	๒๓,๕๓๘๐.๐๐
งานบริหารทั่วไป เกี่ยวกับคณะ และชุมชน	เงินเดือน (ฝ่าย ประจำ)	เงินเพิ่มเติมต่าง ๆ ของ พนักงาน		๕,๐๐๐.๐๐	๐.๐๐	๕๐๐.๐๐	๐.๐๐	๐.๐๐	๕,๕๐๐.๐๐

งาน	หมวดรายการจ่าย	ประเภทรายการจ่าย	โครงการ	งบประมาณอนุมัติ (บาท)	โอนเพิ่ม (บาท)	โอนลด (บาท)	ผูกพัน (บาท)	เบิกจ่าย (บาท)	งบประมาณคงเหลือ (บาท)
งานบริหารทั่วไป เกี่ยวกับคณะ และชุมชน	เงินเดือน (ฝ่าย ประจำ)	เงินประจำตำแหน่ง		๖๐,๐๐๐.๐๐	๐.๐๐	๔๐,๐๐๐.๐๐	๐.๐๐	๑๓,๕๐๐.๐๐	๖,๕๐๐.๐๐
งานบริหารทั่วไป เกี่ยวกับคณะ และชุมชน	เงินเดือน (ฝ่าย ประจำ)	ค่าตอบแทนพนักงานจ้าง		๖๖๙,๒๕๐.๐๐	๐.๐๐	๐.๐๐	๐.๐๐	๖๔๙,๕๖๖.๖๗	๑๕,๖๘๓.๓๓
งานบริหารทั่วไป เกี่ยวกับคณะ และชุมชน	เงินเดือน (ฝ่าย ประจำ)	เงินเพิ่มต่าง ๆ ของ พนักงานจ้าง		๙๙,๒๕๐.๐๐	๕๐๐.๐๐	๐.๐๐	๐.๐๐	๙๙,๗๕๐.๐๐	๖,๖๗๐.๐๐
รวมหมวดเงินเดือน (ฝ่ายประจำ)				๒,๐๖๒,๐๑๐.๐๐	๕๐๐.๐๐	๙๕๙,๙๐๐.๐๐	๐.๐๐	๑,๐๕๕,๐๘๐.๐๐	๕๕,๕๓๐.๐๐
งานบริหารทั่วไป เกี่ยวกับคณะ และชุมชน	ค่าตอบแทน เกี่ยวกับคณะ และชุมชน	ค่าตอบแทนผู้บริหาร ราชการอื่นเป็น ประโยชน์แก่องค์กร ปกครองส่วนท้องถิ่น		๑๐๐,๐๐๐.๐๐	๒๐๐,๐๐๐.๐๐	๐.๐๐	๐.๐๐	๒๓๕,๒๐๐.๐๐	๖๔,๘๐๐.๐๐
งานบริหารทั่วไป เกี่ยวกับคณะ และชุมชน	ค่าตอบแทน	ค่าตอบแทน ปฏิบัติงานนอกเวลา ราชการ		๑๐,๐๐๐.๐๐	๐.๐๐	๐.๐๐	๐.๐๐	๐.๐๐	๑๐,๐๐๐.๐๐
งานบริหารทั่วไป เกี่ยวกับคณะ และชุมชน	ค่าตอบแทน	ค่าเช่าบ้าน		๔๘,๐๐๐.๐๐	๐.๐๐	๐.๐๐	๐.๐๐	๔๘,๐๐๐.๐๐	๘,๐๐๐.๐๐
งานบริหารทั่วไป เกี่ยวกับคณะ และชุมชน	ค่าตอบแทน	เงินช่วยเหลือการศึกษา บุตร		๒๕,๐๐๐.๐๐	๐.๐๐	๒๕,๐๐๐.๐๐	๐.๐๐	๐.๐๐	๐.๐๐
รวมหมวดค่าตอบแทน				๑๘๓,๐๐๐.๐๐	๒๐๐,๐๐๐.๐๐	๒๕,๐๐๐.๐๐	๐.๐๐	๒๗๕,๒๐๐.๐๐	๘๒,๘๐๐.๐๐
งานบริหารทั่วไป เกี่ยวกับคณะ และชุมชน	ค่าใช้จ่าย	รายจ่ายเพื่อให้ได้มาซึ่ง บริการ	รายจ่ายเพื่อให้ได้มาซึ่งบริการ	๕๐๐,๐๐๐.๐๐	๖๒๓,๕๐๐.๐๐	๐.๐๐	๑๖,๙๐๐.๐๐	๙๘๐,๒๕๐.๐๐	๑๒๖,๒๕๐.๐๐
งานบริหารทั่วไป เกี่ยวกับคณะ และชุมชน	ค่าใช้จ่าย	รายจ่ายเกี่ยวเนื่องกับ การปฏิบัติราชการที่ไม่ เข้าลักษณะรายจ่าย หมวดอื่น ๆ	(๑)ค่าใช้จ่ายในการเดินทางไป ราชการในและนอก ราชอาณาจักร	๖๐,๐๐๐.๐๐	๐.๐๐	๔๐,๐๐๐.๐๐	๐.๐๐	๒๐,๐๐๐.๐๐	๓,๗๓๖.๐๐

งาน	หมวดรายการจ่าย	ประเภทรายการจ่าย	โครงการ	งบประมาณอนุมัติ (บาท)	โอนเพิ่ม (บาท)	โอนลด (บาท)	ผูกพัน (บาท)	เบิกจ่าย (บาท)	งบประมาณคงเหลือ (บาท)
งานบริหารทั่วไป เกี่ยวกับคณะ และชุมชน	ค่าใช้สอย	ค่าบำรุงรักษาและ ซ่อมแซม		๑๕๐,๐๐๐.๐๐	๐.๐๐	๐.๐๐	๐.๐๐	๓๙,๓๖๐.๐๐	๑๑๐,๖๔๐.๐๐
			รวมหมวดค่าใช้สอย	๑๕๐,๐๐๐.๐๐	๖๒๓,๕๐๐.๐๐	๔๐,๐๐๐.๐๐	๑๖,๙๐๐.๐๐	๑,๐๓๕,๘๗๕.๐๐	๒๔๐,๖๒๖.๐๐
งานบริหารทั่วไป เกี่ยวกับคณะ และชุมชน	ค่าวัสดุ	วัสดุสำนักงาน		๓๐,๐๐๐.๐๐	๐.๐๐	๐.๐๐	๐.๐๐	๒๖,๘๒๑.๐๐	๓,๑๗๙.๐๐
งานบริหารทั่วไป เกี่ยวกับคณะ และชุมชน	ค่าวัสดุ	วัสดุไฟฟ้าและวิทยุ		๑๐๐,๐๐๐.๐๐	๐.๐๐	๐.๐๐	๐.๐๐	๕๙,๘๕๐.๐๐	๔๐,๑๕๐.๐๐
งานบริหารทั่วไป เกี่ยวกับคณะ และชุมชน	ค่าวัสดุ	วัสดุก่อสร้าง		๑๐,๐๐๐.๐๐	๐.๐๐	๐.๐๐	๐.๐๐	๐.๐๐	๑๐,๐๐๐.๐๐
งานบริหารทั่วไป เกี่ยวกับคณะ และชุมชน	ค่าวัสดุ	วัสดุยานพาหนะและ ขนส่ง		๑๕๐,๐๐๐.๐๐	๐.๐๐	๐.๐๐	๐.๐๐	๐.๐๐	๑๕๐,๐๐๐.๐๐
งานบริหารทั่วไป เกี่ยวกับคณะ และชุมชน	ค่าวัสดุ	วัสดุเชื้อเพลิงและหล่อลื่น		๓๒๐,๐๐๐.๐๐	๐.๐๐	๐.๐๐	๓,๓๗๘.๐๐	๑๓๓,๔๐๐.๓๐	๑๘๖,๖๒๑.๗๐
งานบริหารทั่วไป เกี่ยวกับคณะ และชุมชน	ค่าวัสดุ	วัสดุคอมพิวเตอร์		๓๕,๐๐๐.๐๐	๐.๐๐	๐.๐๐	๐.๐๐	๑๕,๔๕๙.๐๐	๑๙,๕๔๑.๐๐
			รวมหมวดค่าวัสดุ	๖๕๕,๐๐๐.๐๐	๐.๐๐	๐.๐๐	๓,๓๗๘.๐๐	๒๒๖,๕๓๐.๓๐	๔๑๐,๖๙๑.๗๐
งานบริหารทั่วไป เกี่ยวกับคณะ และชุมชน	ค่าครุภัณฑ์	ครุภัณฑ์สำนักงาน	(๑) โต๊ะทำงานพร้อมเก้าอี้ สำนักงาน จำนวน ๓ ชุด	๐.๐๐	๒๗,๐๐๐.๐๐	๐.๐๐	๐.๐๐	๐.๐๐	๒๗,๐๐๐.๐๐
งานบริหารทั่วไป เกี่ยวกับคณะ และชุมชน	ค่าครุภัณฑ์	ครุภัณฑ์คอมพิวเตอร์	(๑) เครื่องคอมพิวเตอร์ สำหรับ งานสำนักงาน จำนวน ๒ เครื่อง	๐.๐๐	๓๕,๐๐๐.๐๐	๐.๐๐	๐.๐๐	๐.๐๐	๓๕,๐๐๐.๐๐

งาน	หมวดรายการจ่าย	ประเภทรายการจ่าย	โครงการ	งบประมาณอนุมัติ (บาท)	โอนเพิ่ม (บาท)	โอนลด (บาท)	ผูกพัน (บาท)	เบิกจ่าย (บาท)	งบประมาณคงเหลือ (บาท)
งานบริหารทั่วไป เกี่ยวกับคณะ และชุมชน	ค่าครุภัณฑ์	ครุภัณฑ์คอมพิวเตอร์	(๒) เครื่องสำรองไฟฟ้า ขนาด ๘๐๐ VA จำนวน ๒ เครื่อง	๐.๐๐	๕,๐๐๐.๐๐	๐.๐๐	๐.๐๐	๐.๐๐	๕,๐๐๐.๐๐
งานบริหารทั่วไป เกี่ยวกับคณะ และชุมชน	ค่าที่ดินและ สิ่งก่อสร้าง	ค่าก่อสร้างสิ่ง สาธารณูปโภค	รวมหมวดค่าครุภัณฑ์ (๑) โครงการก่อสร้างห้องระบาย น้ำคอนกรีตสี่เหลี่ยม ถนนสาย พริตติสา - ป่ากอ หมู่ที่ ๒	๐.๐๐	๖๖,๐๐๐.๐๐	๐.๐๐	๐.๐๐	๐.๐๐	๖๖,๐๐๐.๐๐
งานบริหารทั่วไป เกี่ยวกับคณะ และชุมชน	ค่าที่ดินและ สิ่งก่อสร้าง	ค่าก่อสร้างสิ่ง สาธารณูปโภค	(๒) โครงการขยายไหล่ทางถนน คสล. สายบ้านทองหลาง - บ้านไร่ หมู่ที่ ๔/ต่อ	๕๐๐,๐๐๐.๐๐	๐.๐๐	๐.๐๐	๐.๐๐	๕๐๐,๐๐๐.๐๐	๐.๐๐
งานบริหารทั่วไป เกี่ยวกับคณะ และชุมชน	ค่าที่ดินและ สิ่งก่อสร้าง	ค่าก่อสร้างสิ่ง สาธารณูปโภค	(๓) โครงการขุดบ่อน้ำดื่ม สาธารณะหมู่บ้าน หมู่ที่ ๖ จำนวน ๒ บ่อ	๑๘๘,๕๐๐.๐๐	๐.๐๐	๐.๐๐	๑๘๐,๕๐๐.๐๐	๐.๐๐	๘๐๐.๐๐
งานบริหารทั่วไป เกี่ยวกับคณะ และชุมชน	ค่าที่ดินและ สิ่งก่อสร้าง	ค่าก่อสร้างสิ่ง สาธารณูปโภค	(๔) โครงการปรับปรุงถนน หินคลุก ถนนสายท่าลูกกวาด หมู่ที่ ๙	๕๙๐,๐๐๐.๐๐	๐.๐๐	๐.๐๐	๐.๐๐	๕๙๐,๐๐๐.๐๐	๐.๐๐
งานบริหารทั่วไป เกี่ยวกับคณะ และชุมชน	ค่าที่ดินและ สิ่งก่อสร้าง	ค่าก่อสร้างสิ่ง สาธารณูปโภค	โครงการปรับปรุงถนนแอสฟัลท์ ติกคอนกรีตโดยวิธี Pavement In-Place Recycling สายบ้าน บงปลา	๐.๐๐	๑,๕๒๔,๐๐๐.๐๐	๐.๐๐	๐.๐๐	๑,๕๒๔,๐๐๐.๐๐	๐.๐๐
งานบริหารทั่วไป เกี่ยวกับคณะ และชุมชน	ค่าที่ดินและ สิ่งก่อสร้าง	ค่าบำรุงรักษาและ ปรับปรุงที่ดินและ สิ่งก่อสร้าง	(๑) ค่าปรับปรุงซ่อมแซม สำนักงานองค์การบริหารส่วน ตำบลห้วยค้อ	๓๐,๐๐๐.๐๐	๖๗๐,๐๐๐.๐๐	๗๐๐,๐๐๐.๐๐	๐.๐๐	๐.๐๐	๐.๐๐
รวม			รวมหมวดค่าที่ดินและสิ่งก่อสร้าง	๑,๕๕๖,๕๐๐.๐๐	๒,๑๙๘,๐๐๐.๐๐	๗๐๐,๐๐๐.๐๐	๑๘๐,๕๐๐.๐๐	๒,๕๑๕,๐๐๐.๐๐	๓๙๕,๙๐๐.๐๐
รวม			รวมงานบริหารทั่วไปเกี่ยวกับคณะและชุมชน	๕,๑๙๖,๕๐๐.๐๐	๓,๐๘๓,๙๐๐.๐๐	๑,๓๗๔,๙๐๐.๐๐	๒๐๕,๑๗๘.๐๐	๕,๑๐๗,๖๘๔.๓๐	๑,๒๕๐,๕๔๗.๗๐

งาน	หมวดรายจ่าย	ประเภทรายจ่าย	โครงการ	งบประมาณอนุมัติ (บาท)	โอนเพิ่ม (บาท)	โอนลด (บาท)	ผูกพัน (บาท)	เบิกจ่าย (บาท)	งบประมาณคงเหลือ (บาท)
งานกำจัดขยะมูล ฝอยและสิ่งปฏิกูล	เงินเดือน (ฝ่าย ประจำ)	ค่าตอบแทนพนักงานจ้าง		๔๘๒,๗๖๐.๐๐	๐.๐๐	๐.๐๐	๐.๐๐	๓๓๓,๓๒๐.๐๐	๑๐๙,๔๔๐.๐๐
งานกำจัดขยะมูล ฝอยและสิ่งปฏิกูล	เงินเดือน (ฝ่าย ประจำ)	เงินเพิ่มต่าง ๆของ พนักงานจ้าง		๓๖,๖๖๐.๐๐	๐.๐๐	๐.๐๐	๐.๐๐	๒๖,๑๐๐.๐๐	๑๐,๕๖๐.๐๐
			รวมหมวดเงินเดือน (ฝ่ายประจำ)	๕๑๙,๔๒๐.๐๐	๐.๐๐	๐.๐๐	๐.๐๐	๓๕๙,๔๒๐.๐๐	๑๒๐,๐๐๐.๐๐
งานกำจัดขยะมูล ฝอยและสิ่งปฏิกูล	ค่าวัสดุ	วัสดุอื่น		๒๐,๐๐๐.๐๐	๐.๐๐	๐.๐๐	๐.๐๐	๐.๐๐	๒๐,๐๐๐.๐๐
			รวมหมวดค่าวัสดุ	๒๐,๐๐๐.๐๐	๐.๐๐	๐.๐๐	๐.๐๐	๐.๐๐	๒๐,๐๐๐.๐๐
งานบริหารทั่วไป เกี่ยวกับศาสนา วัฒนธรรมและ นันทนาการ	ค่าใช้สอย	รายจ่ายเกี่ยวเนื่องกับ การปฏิบัติราชการที่ไม่ เข้าลักษณะรายจ่าย หมวดอื่นๆ	รวมงานกำจัดขยะมูลฝอยและสิ่งปฏิกูล (๑๐) โครงการอบรมจริยธรรม	๕๓๙,๔๒๐.๐๐	๐.๐๐	๐.๐๐	๐.๐๐	๓๙๙,๔๒๐.๐๐	๑๔๐,๐๐๐.๐๐
งานบริหารทั่วไป เกี่ยวกับศาสนา วัฒนธรรมและ นันทนาการ	ค่าใช้สอย	รายจ่ายเกี่ยวเนื่องกับ การปฏิบัติราชการที่ไม่ เข้าลักษณะรายจ่าย หมวดอื่นๆ	(๒) โครงการจัดงานประเพณี ลอยกระทง	๘๐,๐๐๐.๐๐	๐.๐๐	๓๐,๐๐๐.๐๐	๐.๐๐	๕๐,๐๐๐.๐๐	๕,๙๒๐.๐๐
งานบริหารทั่วไป เกี่ยวกับศาสนา วัฒนธรรมและ นันทนาการ	ค่าใช้สอย	รายจ่ายเกี่ยวเนื่องกับ การปฏิบัติราชการที่ไม่ เข้าลักษณะรายจ่าย หมวดอื่นๆ	(๔) โครงการวันเข้าพรรษา	๓๐,๐๐๐.๐๐	๐.๐๐	๓๐,๐๐๐.๐๐	๐.๐๐	๐.๐๐	๐.๐๐
งานบริหารทั่วไป เกี่ยวกับศาสนา วัฒนธรรมและ นันทนาการ	ค่าใช้สอย	รายจ่ายเกี่ยวเนื่องกับ การปฏิบัติราชการที่ไม่ เข้าลักษณะรายจ่าย หมวดอื่นๆ	(๕) โครงการวันเด็กแห่งชาติ	๑๕๐,๐๐๐.๐๐	๐.๐๐	๑๐,๐๐๐.๐๐	๐.๐๐	๑๓๙,๔๒๐.๐๐	๑,๕๗๙.๐๐

งาน	หมวดรายจ่าย	ประเภทรายจ่าย	โครงการ	งบประมาณอนุมัติ (บาท)	โอนเพิ่ม (บาท)	โอนลด (บาท)	ผูกพัน (บาท)	เบิกจ่าย (บาท)	งบประมาณคงเหลือ (บาท)
งานบริหารทั่วไป เกี่ยวกับศาสนา วัฒนธรรมและ นันทนาการ	ค่าใช้สอย	รายจ่ายเกี่ยวเนื่องกับ การปฏิบัติราชการที่ไม่ เข้าลักษณะรายจ่าย หมวดอื่นๆ	(๖) โครงการประเพณีวันสารท เดือนสิบ	๑๕๐,๐๐๐.๐๐	๐.๐๐	๐.๐๐	๕๔,๐๐๐.๐๐	๔,๕๕๐.๐๐	๙๑,๕๕๐.๐๐
งานบริหารทั่วไป เกี่ยวกับศาสนา วัฒนธรรมและ นันทนาการ	ค่าใช้สอย	รายจ่ายเกี่ยวเนื่องกับ การปฏิบัติราชการที่ไม่ เข้าลักษณะรายจ่าย หมวดอื่นๆ	(๘) โครงการจัดงานมาลิดกลาง ตำบลห้วยยาง	๒๕๐,๐๐๐.๐๐	๐.๐๐	๐.๐๐	๐.๐๐	๑๕๕,๘๐๐.๐๐	๑๒๕,๒๐๐.๐๐
งานบริหารทั่วไป เกี่ยวกับศาสนา วัฒนธรรมและ นันทนาการ	ค่าใช้สอย	รายจ่ายเกี่ยวเนื่องกับ การปฏิบัติราชการที่ไม่ เข้าลักษณะรายจ่าย หมวดอื่นๆ	(๙) โครงการที่ส่งเสริมศึกษางาน มาลิดกลางที่กรุงเทพมหานคร ฯ	๓๐,๐๐๐.๐๐	๐.๐๐	๐.๐๐	๐.๐๐	๐.๐๐	๓๐,๐๐๐.๐๐
งานบริหารทั่วไป เกี่ยวกับศาสนา วัฒนธรรมและ นันทนาการ	ค่าใช้สอย	รายจ่ายเกี่ยวเนื่องกับ การปฏิบัติราชการที่ไม่ เข้าลักษณะรายจ่าย หมวดอื่นๆ	โครงการเฉลิมพระเกียรติ รัชกาลที่ ๑๐	๐.๐๐	๓๐,๐๐๐.๐๐	๐.๐๐	๐.๐๐	๐.๐๐	๓๐,๐๐๐.๐๐
งานบริหารทั่วไป เกี่ยวกับศาสนา วัฒนธรรมและ นันทนาการ	ค่าใช้สอย	รายจ่ายเกี่ยวเนื่องกับ การปฏิบัติราชการที่ไม่ เข้าลักษณะรายจ่าย หมวดอื่นๆ	โครงการส่งเสริมประเพณีทาง ศาสนาอิสลามการถือศีลอด	๖๐,๐๐๐.๐๐	๐.๐๐	๐.๐๐	๐.๐๐	๕๙,๕๓๐.๐๐	๔๒๖.๐๐
รวมหมวดค่าใช้สอย				๘๘๐,๐๐๐.๐๐	๓๐,๐๐๐.๐๐	๙๐,๐๐๐.๐๐	๕๔,๐๐๐.๐๐	๔๒๗,๕๘๐.๐๐	๒๘๘,๔๒๐.๐๐
งานกีฬาและ นันทนาการ	ค่าใช้สอย	รายจ่ายเกี่ยวเนื่องกับ การปฏิบัติราชการที่ไม่ เข้าลักษณะรายจ่าย หมวดอื่นๆ	(๑) โครงการแข่งขันกีฬา ฟุตบอลห้วยยาง	๘๘๐,๐๐๐.๐๐	๓๐,๐๐๐.๐๐	๙๐,๐๐๐.๐๐	๕๔,๐๐๐.๐๐	๔๒๗,๕๘๐.๐๐	๒๘๘,๔๒๐.๐๐
งานกีฬาและ นันทนาการ	ค่าใช้สอย	รายจ่ายเกี่ยวเนื่องกับ การปฏิบัติราชการที่ไม่ เข้าลักษณะรายจ่าย หมวดอื่นๆ	(๒) โครงการแข่งขันกีฬา เยาวชนตำบลห้วยยาง	๑๕๐,๐๐๐.๐๐	๐.๐๐	๑๕๐,๐๐๐.๐๐	๐.๐๐	๐.๐๐	๑๕๐,๐๐๐.๐๐

งาน	หมวดรายการจ่าย	ประเภทรายการจ่าย	โครงการ	งบประมาณอนุมัติ (บาท)	โอนเพิ่ม (บาท)	โอนลด (บาท)	ผูกพัน (บาท)	เบิกจ่าย (บาท)	งบประมาณคงเหลือ (บาท)
งานกีฬาและ นันทนาการ	ค่าใช้สอย	รายจ่ายเกี่ยวเนื่องกับ การปฏิบัติราชการที่ไม่ เข้าลักษณะรายจ่าย หมวดอื่นๆ	(๓) โครงการแข่งขันกีฬาหล่อ ยุ่งสัมพันธ์	๑๕๐,๐๐๐.๐๐	๐.๐๐	๐.๐๐	๐.๐๐	๑๒๖,๐๐๐.๐๐	๒๔,๐๐๐.๐๐
งานกีฬาและ นันทนาการ	ค่าใช้สอย	รายจ่ายเกี่ยวเนื่องกับ การปฏิบัติราชการที่ไม่ เข้าลักษณะรายจ่าย หมวดอื่นๆ	(๔) โครงการสงฆ์กีฬาตัวแทน ตำบลหล่ออยู่เข้าร่วมการ แข่งขันกีฬา รายการต่างๆ ที่ หน่วยงานอื่นๆ จัดการแข่งขัน	๑๐๐,๐๐๐.๐๐	๐.๐๐	๐.๐๐	๓๔,๗๓๔.๐๐	๓๔,๗๓๔.๐๐	๒๐,๕๒๔.๐๐
งานกีฬาและ นันทนาการ	ค่าใช้สอย	รายจ่ายเกี่ยวเนื่องกับ การปฏิบัติราชการที่ไม่ เข้าลักษณะรายจ่าย หมวดอื่นๆ	(๕) โครงการแข่งขันกีฬาสามัคคี หล่ออยู่	๑๐๐,๐๐๐.๐๐	๐.๐๐	๑๐๐,๐๐๐.๐๐	๐.๐๐	๐.๐๐	๐.๐๐
งานกีฬาและ นันทนาการ	ค่าใช้สอย	รายจ่ายเกี่ยวเนื่องกับ การปฏิบัติราชการที่ไม่ เข้าลักษณะรายจ่าย หมวดอื่นๆ	(๖) โครงการแข่งขันกีฬา หล่ออยู่คัพ	๒๐๐,๐๐๐.๐๐	๐.๐๐	๒๐๐,๐๐๐.๐๐	๐.๐๐	๐.๐๐	๐.๐๐
รวมหมวดค่าใช้สอย				๕๕๐,๐๐๐.๐๐	๐.๐๐	๔๕๐,๐๐๐.๐๐	๓๔,๗๓๔.๐๐	๔๑๕,๕๔๘.๐๐	๔๔,๖๗๕.๐๐
รวมงานกีฬาและนันทนาการ				๙๕๐,๐๐๐.๐๐	๐.๐๐	๔๕๐,๐๐๐.๐๐	๓๔,๗๓๔.๐๐	๔๑๕,๕๔๘.๐๐	๔๔,๖๗๕.๐๐
งบกลาง	งบกลาง	เงินสมทบกองทุน ประกันสังคม		๒๓๐,๐๐๐.๐๐	๐.๐๐	๐.๐๐	๐.๐๐	๑๘๔,๖๖๕.๒๐	๔๕,๓๓๔.๘๐
งบกลาง	งบกลาง	เงินสมทบกองทุนเงิน ทดแทน		๙,๐๐๐.๐๐	๐.๐๐	๐.๐๐	๐.๐๐	๗,๒๐๐.๐๐	๑,๘๐๐.๐๐
งบกลาง	งบกลาง	เบี้ยยังชีพผู้สูงอายุ		๘,๐๐๐,๐๐๐.๐๐	๐.๐๐	๐.๐๐	๐.๐๐	๗,๐๐๐,๐๐๐.๐๐	๙๙๙,๐๐๐.๐๐
งบกลาง	งบกลาง	เบี้ยยังชีพคนพิการ		๒,๐๐๐,๐๐๐.๐๐	๐.๐๐	๐.๐๐	๐.๐๐	๑,๙๕๕,๒๐๐.๐๐	๔๔,๘๐๐.๐๐
งบกลาง	งบกลาง	เบี้ยยังชีพผู้ป่วยเอดส์		๒๔,๐๐๐.๐๐	๐.๐๐	๐.๐๐	๐.๐๐	๑๘,๐๐๐.๐๐	๖,๐๐๐.๐๐
งบกลาง	งบกลาง	ค่าจ้าง		๑,๑๘๒,๒๗๐.๐๐	๒,๑๕๐,๐๐๐.๐๐	๐.๐๐	๔๖๕,๓๑๐.๐๐	๒,๐๕๘,๓๓๔.๗๓	๘๐๘,๖๒๕.๒๗
งบกลาง	งบกลาง	รายจ่ายตามข้อผูกพัน ตำบลหล่ออยู่		๑๔๐,๐๐๐.๐๐	๒๐,๐๐๐.๐๐	๐.๐๐	๐.๐๐	๑๖๐,๐๐๐.๐๐	๐.๐๐

งาน	หมวดรายการจ่าย	ประเภทรายการจ่าย	โครงการ	งบประมาณอนุมัติ (บาท)	โอนเพิ่ม (บาท)	โอนลด (บาท)	ผูกพัน (บาท)	เบิกจ่าย (บาท)	งบประมาณคงเหลือ (บาท)
งบกลาง	งบกลาง	รายจ่ายตามข้อผูกพัน	เงินสมทบกองทุนสวัสดิการชุมชน	๑๐๐,๐๐๐.๐๐	๐.๐๐	๐.๐๐	๐.๐๐	๑๐๐,๐๐๐.๐๐	๐.๐๐
งบกลาง	งบกลาง	เงินช่วยเหลือ		๒๐,๐๐๐.๐๐	๐.๐๐	๐.๐๐	๐.๐๐	๐.๐๐	๒๐,๐๐๐.๐๐
งบกลาง	งบกลาง	เงินสมทบกองทุน		๒๐๖,๑๕๐.๐๐	๐.๐๐	๐.๐๐	๐.๐๐	๒๐๖,๑๕๐.๐๐	๐.๐๐
			รวมหมวดงบกลาง	๑๒๖,๑๕๐.๐๐	๒,๑๓๐,๐๐๐.๐๐	๐.๐๐	๕๖๕,๓๑๐.๐๐	๑๑,๕๕๐,๓๕๖.๓๓	๒,๐๖๕,๓๕๖.๓๓
			รวมงบกลาง	๑๑,๕๕๐,๕๑๐.๐๐	๒,๑๓๐,๐๐๐.๐๐	๐.๐๐	๕๖๕,๓๑๐.๐๐	๑๑,๕๕๐,๓๕๖.๓๓	๒,๐๖๕,๓๕๖.๓๓
			รวมทั้งหมด	๕๑,๓๓๕,๐๐๐.๐๐	๒,๕๓๕,๐๐๐.๐๐	๒,๕๓๕,๐๐๐.๐๐	๒,๕๓๕,๐๐๐.๐๐	๓๐,๕๓๕,๕๙๐.๑๓	๕,๖๑๕,๕๙๐.๑๓

องค์การบริหารส่วนตำบลลือชัย
 รายงานรายจ่ายจริงตามงบประมาณ
 ปีงบประมาณ พ.ศ. ๒๕๖๓
 เดือนตุลาคม ถึงเดือนกันยายน

หมวดรายจ่าย	หมวดรายจ่าย	ประมาณการ	รวมจ่ายจริง	งบกลาง	งานกึ่งจัดซื้อ ผู้เสนอและสิ่ง ปฏิบัติ	งานที่หาและ นับทุนการ	งานบริหารงานคลัง	งานบริหารทั่วไป	งานบริหารทั่วไป เกี่ยวกับเวชและ ชุมชน	งานบริหารทั่วไป เกี่ยวกับ การศึกษา	งานบริหาร ทั่วไปเกี่ยวกับ การรักษา ความสงบ ภายใน	งานบริหารทั่วไป เกี่ยวกับ การศึกษา	งานบริหาร ทั่วไปเกี่ยวกับ ศาสนา วัฒนธรรมและ นันทนาการ	งานบริหาร ทั่วไป เกี่ยวกับ สาธารณสุข	งานระบับก่อนวัย เรียนและ ประถมศึกษา
	เงินสมทบกองทุน ประกันสังคม	๒๓๐,๐๐๐.๐๐	๑๘๘,๖๘๒.๐๐	๑๘๘,๖๘๒.๐๐											
	เงินสมทบกองทุน เงินทดแทน	๙,๐๐๐.๐๐	๗,๒๐๐.๐๐	๗,๒๐๐.๐๐											
	เบี้ยยังชีพผู้สูงอายุ	๘,๐๐๐,๐๐๐.๐๐	๗,๐๐๐,๘๐๐.๐๐	๗,๐๐๐,๘๐๐.๐๐											
	เบี้ยยังชีพคนพิการ	๒,๐๐๐,๐๐๐.๐๐	๑,๘๕๕,๒๐๐.๐๐	๑,๘๕๕,๒๐๐.๐๐											
	เบี้ยยังชีพผู้เปราะบาง	๒๔,๐๐๐.๐๐	๑๘,๐๐๐.๐๐	๑๘,๐๐๐.๐๐											
งบกลาง	สำรองจ่าย	๓,๓๓๒,๒๗๐.๐๐	๒,๐๕๘,๓๓๔.๗๓	๒,๐๕๘,๓๓๔.๗๓											
	รายจ่ายตามข้อผูกพัน	๒๖๐,๐๐๐.๐๐	๒๖๐,๐๐๐.๐๐	๒๖๐,๐๐๐.๐๐											
	เงินช่วยเหลือ	๒๐,๐๐๐.๐๐	๐.๐๐	๐.๐๐											
	เงินสมทบกองทุน บำเหน็จบำนาญ ข้าราชการส่วน ท้องถิ่น (กบท.)	๒๐๖,๑๔๐.๐๐	๒๐๖,๑๔๐.๐๐	๒๐๖,๑๔๐.๐๐											
	รวม งบกลาง	๑๘,๐๘๑,๔๑๐.๐๐	๑๓,๕๕๐,๓๕๖.๗๓	๑๓,๕๕๐,๓๕๖.๗๓											
	เงินอุดหนุนส่วน ราชการ	๒,๕๘๒,๐๐๐.๐๐	๒,๕๘๐,๕๗๑.๐๐	๒,๕๘๐,๕๗๑.๐๐				๓๐,๐๐๐.๐๐							๒,๕๕๐,๕๗๑.๐๐
เงินอุดหนุน	เงินอุดหนุนกิจกรรมที่ เป็น	๒๐๐,๑๐๐.๐๐	๐.๐๐	๐.๐๐										๐.๐๐	
อุดหนุน	สาธารณประโยชน์	๒๐๐,๑๐๐.๐๐	๒๐๐,๑๐๐.๐๐	๒๐๐,๑๐๐.๐๐											
	รวม งบเงินอุดหนุน	๒,๗๘๒,๑๐๐.๐๐	๒,๕๘๐,๕๗๑.๐๐	๒,๕๘๐,๕๗๑.๐๐											๒,๕๕๐,๕๗๑.๐๐

หมวดจ่าย	หมวดจ่ายย่อย	ประเภทรายการ	รวมจ่ายจริง	งบกลาง	งานก่อสร้างและ ผู้ซื้อและสิ่ง ปลูก	งานบริหารงานคลัง	งานบริหารทั่วไป	งานบริหาร การวิจัย ความสงบ ภายใน	งานบริหารทั่วไป เกี่ยวกับ การศึกษา	งานบริหารทั่วไป เกี่ยวกับคณะและ ชุมชน	งานบริหาร ทั่วไปเกี่ยวกับ วัฒนธรรมและ นันทนาการ	งานบริหาร ทั่วไป เกี่ยวกับ สาธารณสุข	งานระดับก่อนวัย เรียนและ ประถมศึกษา	
งบ ดำเนินงาน	ค่าวัสดุ	วัสดุการศึกษา	๑๒,๒๓๖.๐๐							๔๘,๘๕๐.๐๐			๓๖,๒๗๐.๐๐	
		วัสดุไฟฟ้าและวิทยุ	๑๐,๐๐๐.๐๐							๐.๐๐				
		วัสดุก่อสร้าง	๑๐,๐๐๐.๐๐								๐.๐๐			
		วัสดุอื่น	๒,๐๐๐.๐๐			๐.๐๐								
		ค่าไฟฟ้า	๒๐๐,๐๐๐.๐๐					๑,๕๓๖,๖๖๖.๘๕						
		ค่าบริการโทรศัพท์	๒๕,๐๐๐.๐๐					๖,๑๕๕.๕๘						
		ค่าบริการไปรษณีย์	๓๘,๐๐๐.๐๐					๑๘,๑๐๔.๒๐						
		ค่าบริการสื่อสาร และโทรคมนาคม	๗๓,๕๐๐.๐๐					๖๙,๓๓๖.๐๐						
		รวม งบดำเนินงาน	๑๐,๓๕๘,๙๐๐.๐๐	๕,๘๒๘,๕๖๐.๘๖		๐.๐๐	๓,๘๓,๙๖๙.๐๐	๑,๒๔๕,๓๗๘.๘๖	๒๖,๐๐๐.๐๐	๑,๘๒๖,๗๐๑.๐๐	๑,๕๓๗,๖๐๔.๓๐	๔,๗๗,๕๐๓.๐๐	๗๓,๖๔๐.๐๐	๑,๘๘๘,๑๕๑.๒๐
		งบ บุคลากร	เงินเดือน (ฝ่ายการเมือง)	เงินเดือนนายก/รอง นายก	๘,๐๘๐.๐๐					๐.๐๐				
เงินค่าตอบแทน ประจำตำแหน่ง นายก/รองนายก	๒,๑๒๐.๐๐						๐.๐๐							
เงินค่าตอบแทน พิเศษนายก/รอง นายก	๒,๑๒๐.๐๐							๐.๐๐						
เงินค่าตอบแทน เลขานุการที่ ปรึกษา	๖,๕๐๐.๐๐							๐.๐๐						
นายกเทศมนตรี นายกองค์การ บริหารส่วนตำบล														
เงินค่าตอบแทน สมาชิกสภาองค์กร ปกครองส่วนท้องถิ่น	๑,๘๐๐,๐๐๐.๐๐			๑,๗๑๓,๖๐๐.๐๐										
เงินเดือนพนักงาน เงินเพิ่มเติมต่าง ๆ ของ พนักงาน	๓,๗๖๖,๙๓๐.๐๐			๒,๘๖๑,๐๙๔.๑๕			๑,๕๕,๒๒๖.๐๐	๑,๓๙๖,๓๒๐.๐๐		๑๐๔,๙๓๔.๑๕	๒,๙๕,๖๘๐.๐๐			๕,๗๐,๒๔๐.๐๐
เงินประจำตำแหน่ง	๑๙,๕๐๐.๐๐			๐.๐๐			๐.๐๐	๐.๐๐			๐.๐๐			
ค่าตอบแทน พนักงานจ้าง	๒๓๐,๐๐๐.๐๐			๕๕,๕๐๐.๐๐			๐.๐๐	๕๒,๐๐๐.๐๐		๐.๐๐	๑๓,๕๐๐.๐๐			
รวม งบดำเนินงาน	๔,๐๑๔,๓๔๐.๐๐			๓,๖๐๙,๖๖๗.๓๑		๓๗๓,๓๒๐.๐๐	๔,๘๘,๑๕๕.๑๖	๑,๓๔๕,๖๙๘.๘๖		๑๐๔,๙๓๔.๑๕	๒,๙๕,๖๘๐.๐๐			๓๓๐,๘๗๐.๐๐

หมวดรายการจ่าย	ประเภทรายการจ่าย	ประเภทรายการ	รวมจ่ายจริง	งบกลาง	งานที่จัดหามา มูลฝอยและสิ่ง ปฏิกูล	งานที่เกี่ยวและ บำรุงบการ	งานบริการงานคลัง	งานบริการทั่วไป	งานบริการเกี่ยวกับ การศึกษ	งานบริการทั่วไป เกี่ยวกับคณะและ ชุมชน	งานบริการ ทั่วไปเกี่ยวกับ ศาสนา วัฒนธรรมและ บันเทิงการ	งานบริการ ทั่วไป เกี่ยวกับ สาธารณสุข	งานระดับก่อนวัย เรียนและ ประถมศึกษา
งบ บุคลากร	เงินเดือน (ฝ่ายประจำ)	เงินพิมพ์ต่าง ๆ ของ พิมพ์งานจ้าง	๓๒,๓๖๐.๐๐		๒๒,๑๐๐.๐๐		๓๐,๕๐๘.๒๒	๕๖,๔๐๘.๓๕	๑๙,๖๓๕.๐๐	๙๙,๗๓๓.๓๓			๓,๔๐๕.๐๐
		เงินอื่น ๆ	๗,๐๐๐.๐๐		๐.๐๐		๒,๕๒๖,๔๐๐.๐๐	๐.๐๐					
		ค่าจ้างลูกจ้างประจำ	๒๔๒,๔๐๐.๐๐		๒๔๒,๔๐๐.๐๐								
	รวม งบบุคลากร	๑๐,๕๒๓,๒๙๐.๐๐	๔,๒๕๗,๖๕๑.๔๔		๓๙๙,๕๒๐.๐๐		๔,๓๕๖,๑๗๖.๗๔	๒๐,๕๐๐.๐๐	๑,๐๕๖,๑๘๐.๐๐			๙๐๔,๕๑๕.๐๐	
งบลงทุน	ค่าครุภัณฑ์	ครุภัณฑ์สำนักงาน	๒๔๐,๐๐๐.๐๐		๑๑๔,๘๕๐.๐๐			๒๐,๕๐๐.๐๐					
		ครุภัณฑ์งานบ้าน งานครัว	๑๙,๐๐๐.๐๐		๑๙,๐๐๐.๐๐			๑๙,๐๐๐.๐๐					
		ครุภัณฑ์คอมพิวเตอร์	๒๐๙,๖๐๐.๐๐		๑๗,๐๐๐.๐๐			๐.๐๐					
		ค่าบำรุงรักษาและ ปรับปรุงครุภัณฑ์	๑๐,๐๐๐.๐๐		๐.๐๐			๐.๐๐					
		ครุภัณฑ์โฆษณาและ เผยแพร่	๑๙,๓๐๐.๐๐		๐.๐๐								
		ค่าก่อสร้างสิ่ง สาธารณูปโภค	๓,๐๙๐,๔๐๐.๐๐		๒,๕๓๔,๐๐๐.๐๐						๒,๕๓๔,๐๐๐.๐๐		
ค่าที่ดินและ สิ่งก่อสร้าง	ค่าบำรุงรักษาและ ปรับปรุงที่ดินและ สิ่งก่อสร้าง		๐.๐๐		๐.๐๐								
		รวม งบลงทุน	๓,๕๕๘,๓๐๐.๐๐		๒,๖๖๔,๘๕๐.๐๐			๓๙๙,๕๐๐.๐๐		๒,๕๓๔,๐๐๐.๐๐			
รวมสุทธิ	๔๑,๓๓๔,๐๐๐.๐๐	๓๐,๕๓๗,๙๙๖.๑๓	๑๑,๕๕๐,๓๕๖.๙๓	๓๙๙,๕๒๐.๐๐	๔,๓๕๖,๑๗๖.๗๔	๑,๐๕๖,๑๘๐.๐๐	๔,๓๕๖,๑๗๖.๗๔	๒๐,๕๐๐.๐๐	๑,๐๕๖,๑๘๐.๐๐	๒,๕๓๔,๐๐๐.๐๐	๙๐๔,๕๑๕.๐๐	๔,๕๐๓,๑๓๗.๒๐	

องค์การบริหารส่วนตำบลหล่อยาง
รายงานรายรับจริงตามงบประมาณ
ปีงบประมาณ พ.ศ. ๒๕๖๓
เดือนตุลาคม ถึงเดือนกันยายน

หมวด	ประเภท	ประมาณการ	รับจริง	รับจริงเกินประมาณการ
หมวดภาษีอากร	ภาษีที่ดินและสิ่งปลูกสร้าง	๐.๐๐	๙,๐๔๑.๙๙	๙,๐๔๑.๙๙
	ภาษีโรงเรือนและที่ดิน	๔๐๐,๐๐๐.๐๐	๑๔,๘๓๗.๓๐	-๓๘๕,๑๖๒.๗๐
	ภาษีบำรุงท้องที่	๑๓๐,๐๐๐.๐๐	๕,๘๙๘.๗๒	-๑๒๔,๑๐๑.๒๘
	ภาษีป้าย	๔๐,๐๐๐.๐๐	๑๕,๒๔๘.๐๐	-๒๔,๗๕๒.๐๐
	อากรรั้งนกอีแอ่น	๓๓๐,๐๐๐.๐๐	๓๕๑,๗๐๗.๕๙	๒๑,๗๐๗.๕๙
	รวมหมวดภาษีอากร	๙๐๐,๐๐๐.๐๐	๓๙๖,๗๓๓.๖๐	-๕๐๓,๒๖๖.๔๐
หมวดค่าธรรมเนียม	ค่าธรรมเนียมเกี่ยวกับใบอนุญาตการขายสุรา	๒,๐๐๐.๐๐	๑,๓๒๘.๙๐	-๖๗๑.๑๐
	ค่าธรรมเนียมเกี่ยวกับใบอนุญาตการพนัน	๕,๐๐๐.๐๐	๐.๐๐	-๕,๐๐๐.๐๐
	ค่าธรรมเนียมเกี่ยวกับการควบคุมอาคาร	๒๕,๐๐๐.๐๐	๔,๓๘๔.๓๐	-๒๐,๖๑๕.๗๐
	ค่าธรรมเนียมเก็บและขนมูลฝอย	๓๐๐,๐๐๐.๐๐	๓๓๒,๑๒๐.๐๐	๓๒,๑๒๐.๐๐
	ค่าธรรมเนียมปิด โปรง ติดตั้งแผ่นประกาศหรือแผ่นปลิวเพื่อการโฆษณา	๑,๐๐๐.๐๐	๘๐.๐๐	-๙๒๐.๐๐
	ค่าธรรมเนียมเกี่ยวกับทะเบียนพาณิชย์	๑,๐๐๐.๐๐	๕๕๐.๐๐	-๕๕๐.๐๐
	ค่าธรรมเนียมเกี่ยวกับการประกอบกิจการน้ำมันเชื้อเพลิง	๐.๐๐	๐.๐๐	๐.๐๐
	ค่าธรรมเนียมอื่น ๆ	๐.๐๐	๐.๐๐	๐.๐๐
	ค่าปรับผู้กระทำความผิดกฎหมายจราจรทางบก	๒๐๐,๐๐๐.๐๐	๐.๐๐	-๒๐๐,๐๐๐.๐๐
	ค่าปรับการผิดสัญญา	๑๔๕,๐๐๐.๐๐	๓,๒๕๐,๔๙๒.๐๐	๓,๑๐๕,๔๙๒.๐๐
	ค่าใบอนุญาตประกอบการค้าสำหรับกิจการที่เป็นอันตรายต่อสุขภาพ	๓๐,๐๐๐.๐๐	๒๕,๗๗๐.๐๐	-๔,๒๓๐.๐๐
	ค่าใบอนุญาตเกี่ยวกับการควบคุมอาคาร	๕,๐๐๐.๐๐	๖,๘๐๐.๐๐	๑,๘๐๐.๐๐
	ค่าใบอนุญาตอื่นๆ	๓๐,๐๐๐.๐๐	๐.๐๐	-๓๐,๐๐๐.๐๐
	รวมหมวดค่าธรรมเนียม ค่าปรับ และใบอนุญาต	๗๔๔,๐๐๐.๐๐	๓,๖๒๒,๕๒๕.๒๐	๒,๘๗๘,๕๒๕.๒๐
หมวดรายได้จาก	ดอกเบี้ย	๒๐๐,๐๐๐.๐๐	๑๗๓,๓๓๔.๘๔	-๒๖,๖๖๕.๑๖
	เงินปันผลหรือเงินรางวัลต่างๆ	๖๐,๐๐๐.๐๐	๕๘,๑๐๒.๕๘	-๑,๘๙๗.๔๒
	รวมหมวดรายได้จากทรัพย์สิน	๒๖๐,๐๐๐.๐๐	๒๓๑,๔๓๗.๔๒	-๒๘,๕๖๒.๕๘
หมวดรายได้เบ็ดเตล็ด	ค่าขายแบบแปลน	๗๐,๐๐๐.๐๐	๑๓๓,๕๐๐.๐๐	๖๓,๕๐๐.๐๐
	ค่ารับรองสำเนาและถ่ายเอกสาร	๐.๐๐	๐.๐๐	๐.๐๐
	รายได้เบ็ดเตล็ดอื่นๆ	๓๐,๐๐๐.๐๐	๒,๒๔๐.๐๐	-๒๗,๗๖๐.๐๐
	รวมหมวดรายได้เบ็ดเตล็ด	๑๐๐,๐๐๐.๐๐	๑๓๕,๗๔๐.๐๐	๓๕,๗๔๐.๐๐
หมวดภาษีจัดสรร	ภาษีและค่าธรรมเนียมรถยนต์	๔๗๐,๐๐๐.๐๐	๓๕๒,๔๓๒.๕๐	-๑๑๗,๕๖๗.๕๐
	ภาษีมูลค่าเพิ่มตาม พ.ร.บ. กำหนดแผนฯ	๘,๕๕๐,๐๐๐.๐๐	๘,๕๐๓,๔๗๓.๒๖	-๔๖,๕๒๖.๗๔
	ภาษีมูลค่าเพิ่มตาม พ.ร.บ. จัดสรรรายได้ฯ	๓,๐๐๐,๐๐๐.๐๐	๓,๐๕๒,๙๕๗.๗๘	๕๒,๙๕๗.๗๘
	ภาษีธุรกิจเฉพาะ	๓๕๐,๐๐๐.๐๐	๑๖๒,๒๕๘.๗๓	-๑๘๗,๗๔๑.๒๗
	ภาษีสรรพสามิต	๓,๕๐๐,๐๐๐.๐๐	๔,๗๗๑,๐๙๒.๑๘	๑,๒๗๑,๐๙๒.๑๘

หมวด	ประเภท	ประมาณการ	รับจริง	รับจริงเกินประมาณการ
	ค่าภาคหลวงและค่าธรรมเนียมตามกฎหมายว่าด้วยป่าไม้	๐.๐๐	๒๙,๒๔๓.๐๐	๒๙,๒๔๓.๐๐
	ค่าภาคหลวงแร่	๘๕๐,๐๐๐.๐๐	๑,๕๓๒,๓๖๘.๖๖	๖๘๒,๓๖๘.๖๖
	ค่าภาคหลวงปิโตรเลียม	๑๐๐,๐๐๐.๐๐	๘๒,๙๑๓.๖๖	-๑๗,๐๘๖.๓๔
	ค่าธรรมเนียมจดทะเบียนสิทธิและนิติกรรมตามประมวลกฎหมายที่ดิน	๑,๖๗๔,๐๐๐.๐๐	๑,๕๔๘,๐๙๓.๐๐	-๑๒๕,๙๐๗.๐๐
	ค่าธรรมเนียมและค่าใช้น้ำบาดาล	๒๐,๐๐๐.๐๐	๕,๕๕๒.๐๐	-๑๔,๔๔๘.๐๐
	ภาษีจัดสรรอื่นๆ	๑๐๖,๐๐๐.๐๐	๐.๐๐	-๑๐๖,๐๐๐.๐๐
	รวมหมวดภาษีจัดสรร	๑๘,๖๑๐,๐๐๐.๐๐	๒๐,๐๔๐,๓๗๔.๗๗	๑,๔๓๐,๓๗๔.๗๗
หมวดเงินอุดหนุนทั่วไป	เงินอุดหนุนทั่วไป สำหรับดำเนินการตามอำนาจหน้าที่และภารกิจถ่ายโอนเลือกทำ	๒๐,๗๒๐,๐๐๐.๐๐	๑๙,๑๙๙,๘๔๓.๐๐	-๑,๕๒๐,๑๕๗.๐๐
	รวมหมวดเงินอุดหนุนทั่วไป	๒๐,๗๒๐,๐๐๐.๐๐	๑๙,๑๙๙,๘๔๓.๐๐	-๑,๕๒๐,๑๕๗.๐๐
	รวมทั้งหมด	๔๑,๓๓๔,๐๐๐.๐๐	๔๓,๖๒๕,๖๕๓.๗๗	๒,๒๙๑,๖๕๓.๗๗